87 WORKS / 25 ARTISTS

۸۷ اثر / ۲۵ هنرمند

rd Online Exhibition

17 May 2021/ ۲۷ اردیبهشت ۱۴۰۰

سومین نمایشگاه آنلاین

ART STORE

www.art-store.org

telegram.me/artstore

instagram.com/artstore.biz

سومین نمایشگاه گروهی آنلاین آرت استور

سومین نمایشگاه آنلاین آرت استور که در برگیرنده ۸۷ اثر از ۲۵ هنرمند است از ۲۷ اردیبهشت ۱۴۰۰ در سایت آرت استور آغاز می گردد.

این هنرمندان ارجمند طی نزدیک به شش سال فعالیت آرت استور همواره همراه ما بوده اند و با بزرگواری شان کنار ما. جا دارد از تک تک این عزیزان و بزرگواران دیگری که قطعا در چهارمین نمایشگاه آنلاین آثارشان به نمایش در خواهد آمد سپاسگزاری کنیم بابت این لطف و اعتماد و همراهی شان. همچنین سعی شده در هر نمایشگاه از آثار چند هنرمند جدید هم استفاده کنیم که از این دوستان نیز بابت اعتماد و همراهی شان سپاسگزاری می کنیم.

قصد ما این است که بعد از عبور و گذر از این شرایط سخت و محدود کننده کرونا، از مجموعه آثار هنرمندانی که در نمایشگاههای آنلاین آثارشان گردآوری و عرضه می شود بتوانیم نمایشگاهی فیزیکی در یکی از گالری های تهران برگزار نماییم.

خریداران ارجمندی هم که چون گذشته فعالیت های ما را دنبال می کنند، در صورت تمایل به خرید آثار این مجموعه می توانند علاوه بر رویه سابق و اعلام اثر مد نظر طی پیامی به شماره ۰۹۲۱۱۰۷۷۰۲۸ در واتس اپ، از طریق سایت آرت استور به نشانی **www.art-store.org بخش نمایشگاه آنلاین / دومین نمایشگاه آنلاین آرت استور** ، نیز اقدام به خرید آنلاین آثار و پرداخت از طریق درگاه امن بانکی نمایند.

در سومین نمایشگاه آنلاین سایت آرت استور میزبان این هنرمندان گرانقدر هستیم(اسامی به ترتیب حروف الفبا): سوسن اتحاد، سحر بیگلری، آناهیتا سادات پساوند، بهاره پیش خوان، افسانه تائبی، مریم حبیبی نیا، محسن حسینمردی، معصومه حسینی، عبدالرضا رابطی، مجتبی رستمی، بهار سبحان زاده، محمدحسین سوقندی، شقایق طیبی، بهروز طیبی فر، رحمان غلامی، فاطمه کابلی، سعید لزرجانی، شیما مطلبی، کیوان مکری، نسیم معمارزاده، علیرضا مهدیخانی، حسن نعمتی، پدیده هاشمی، جواد یوسف زاده و ترمه یعقوبی.

www.art-store.org
Instagram.com/artstore.biz
0 9 2 1 1 0 7 7 0 2 8
telegram.me/artstore

3nd Group Exhibition at
www.art-store.org

متولد ۱۳۴۱ - آبادان

لیسانس نقاشی از دانشگاه الزهرا و فوق لیسانس پژوهش هنر از دانشگاه هنر
عضو پیوسته انجمن نقاشان با سابقه تدریس در دانشگاه آزاد و علم و فرهنگ و تدریس خصوصی

سوسن اتحاد

برپایی نمایشگاه انفرادی در در گالری های:
والی(۱۳۷۳) گالری نقش و مهر(۱۳۸۹) گالری درخت-کرج (۱۳۹۳) گالری هپتا(۱۳۹۵) و (۱۳۹۷)

بیش از ۳۰نمایشگاه گروهی در ایران :
موزه معاصر(۱۳۷۳)؛ هفت ثمر(۱۳۷۹)؛ فرهنگسرای نیاوران ؛ مرکز بین المللی همایش های ایران (۱۳۸۸)؛ گالری آریا(۱۳۹۰) ؛ گالری گلستان (۱۳۹۵)؛ پردیس ملت (۱۳۹۵) ؛ گالری خط سفید (۱۳۹۵) ؛ خانه هنرمندان (۱۳۹۷) ؛گالری طراحان آزاد(۱۳۹۷) ؛برج میلاد(۱۳۹۷)؛ گالری انشزاد (۱۳۹۸) ؛انجمن نقاشان (۱۳۹۹)

نمایشگاههای خارج از ایران :
امریکا -نمایشگاه ٤نسل نقاشان ایران و چاپ اثر در فرهنگنامه ایرانیکا (۲۰۰۵) ؛گالری
ساتورا-ایتالیا-(۲۰۱۵) ؛مرکز بین المللی چاپ ،ایرلند (۲۰۱٦) ؛ نمایشگاه آنلاین Light space&time و گرفتن تاییدیه(۲۰۱٦) ؛ گالری چاپ ۲۰۱٦)seacourt center، گالری نتاارت استامبول (۲۰۱۹)

ART STORE
www.art-store.org
instagram : artstore.biz
09211077028
telegram.me/artstore

هنرمند: سوسن اتحاد | رنگ روغن روی کاغذ بوم | ۴۰*۳۰ سانتیمتر | ۳/۰۰۰/۰۰۰ تومان

ART STORE
www.art-store.org
instagram : artstore.biz
09211077028
telegram.me/artstore

امید سبز

هنرمند: سوسن اتحاد | رنگ روغن روی کاغذ بوم | ۳۰*۴۰ سانتیمتر | ۳/۰۰۰/۰۰۰ تومان

ART STORE
www.art-store.org
instagram : artstore.biz
09211077028
telegram.me/artstore

بعد از باران

هنرمند: سوسن اتحاد | رنگ روغن روی کاغذ بوم | ۴۰*۳۰ سانتیمتر | ۳/۰۰۰/۰۰۰ تومان

سحر بیگلری

فارغ التحصیل رشته نقاشی
رتبه اول در رقابت نمایشگاه جمعی
خط سفید
شرکت در ارت فر مسکو
نمایشگاه انفرادی در گالری شلمان

ART STORE
www.art-store.org
instagram : artstore.biz
09211077028
telegram.me/artstore

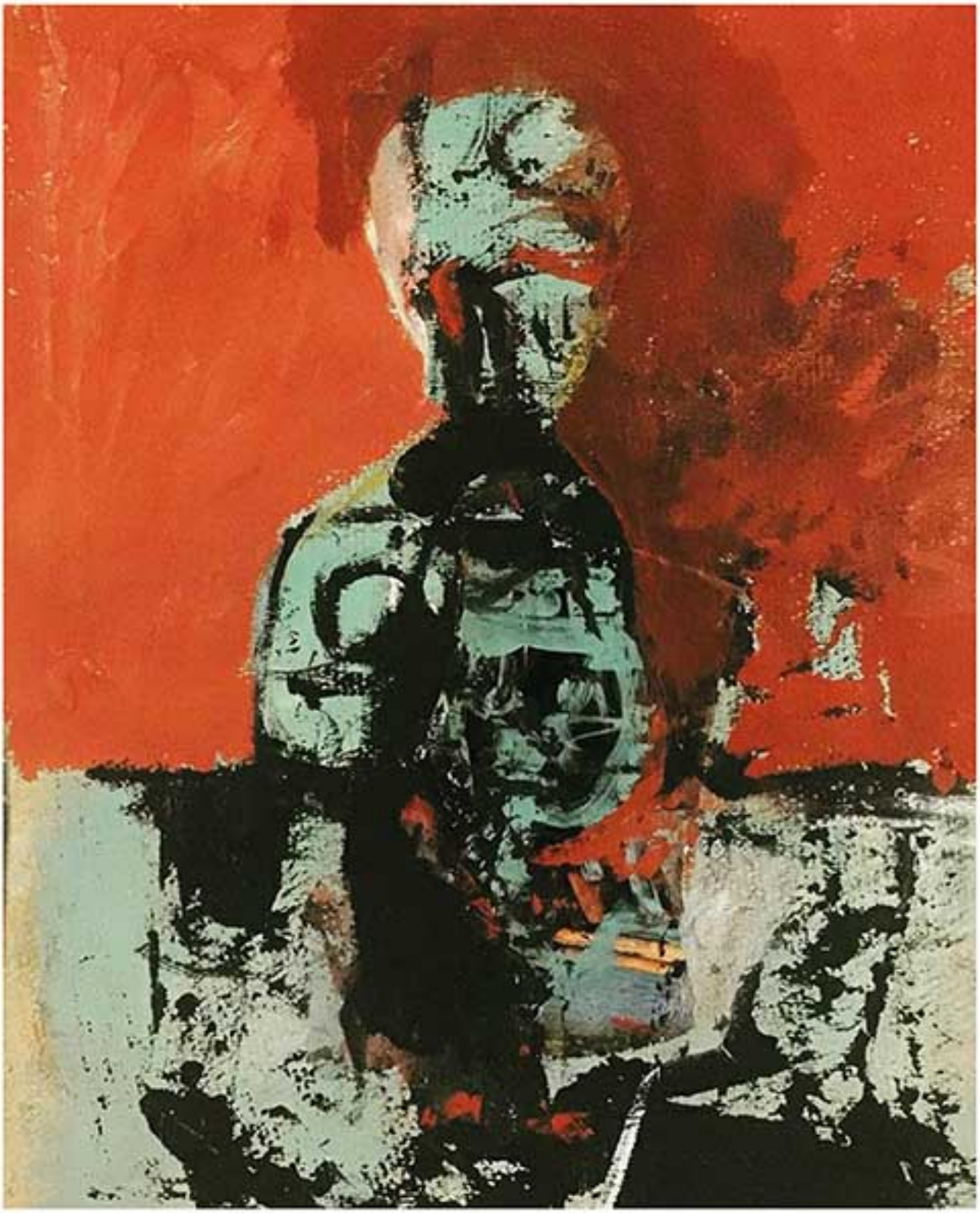

هنرمند: سحر بیگلری | ترکیب مواد روی گراف | ۳۰*۴۰ سانتیمتر | ۳/۵۰۰/۰۰۰ تومان

ART STORE
www.art-store.org
instagram : artstore.biz
09211077028
telegram.me/artstore

هنرمند: سحر بیگلری | آکریلیک روی بوم | ۶۰*۸۰ سانتیمتر | ۷/۵۰۰/۰۰۰ تومان

ART STORE
www.art-store.org
instagram : artstore.biz
09211077028
telegram.me/artstore

هنرمند: سحر بیگلری | آکریلیک روی بوم | ۱۰۰*۵۰ سانتیمتر | ۶/۵۰۰/۰۰۰ تومان

آناهیتا سادات پساوند

متولد ۱۳۶۹ - تهران
لیسانس گرافیک

ART STORE
www.art-store.org
instagram : artstore.biz
09211077028
telegram.me/artstore

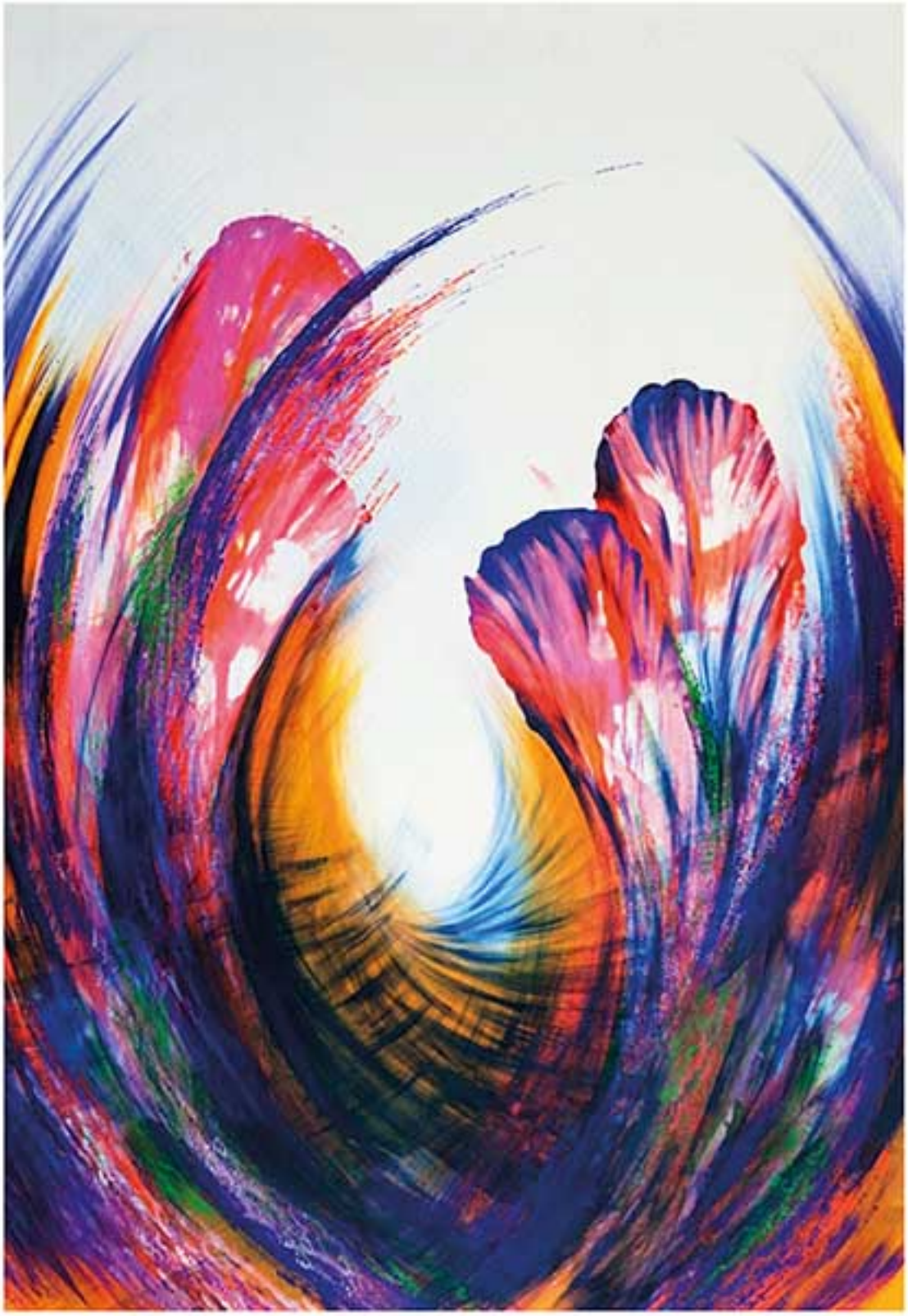

هنرمند: آناهیتا پساوند | آکریلیک روی بوم | ۷۰*۱۰۰ سانتیمتر | ۲/۰۰۰/۰۰۰ تومان

ART STORE
www.art-store.org
instagram : artstore.biz
09211077028
telegram.me/artstore

هنرمند: آناهیتا پساوند | آکریلیک روی بوم | ۷۰*۱۰۰ سانتیمتر | ۲/۰۰۰/۰۰۰ تومان

ART STORE
www.art-store.org
instagram : artstore.biz
09211077028
telegram.me/artstore

هنرمند: آناهیتا پساوند | آکریلیک روی بوم | ۷۰*۱۰۰ سانتیمتر | ۲/۰۰۰/۰۰۰ تومان

بهاره پیش خوان

متولد اصفهان

_تحصیلات: فوق لیسانس معماری
_معمار
_مدرس دانشگاه
_نقاش (watercolorist)

_پذیرفته شدن آثار در:
_جشنواره بین المللی آبرنگ کاسترا ۲۰۲۱
_جشنواره بین المللی آبرنگ روسیه ۲۰۲۱
_جشنواره بین المللی آبرنگ ایران ۲۰۲۱
_جشنواره بین المللی آبرنگ فرانسه ۲۰۲۰
_جشنواره بین المللی آبرنگ لهستان ۲۰۲۰
_جشنواره بین المللی آبرنگ کوزو ۲۰۱۹
_المپیاد جهانی آبرنگ هند ۲۰۱۹
_جشنواره بین المللی آبرنگ امارات متحده عربی ۲۰۱۷
_نمایشگاه آبرنگ چکامه رنگ ها (نخستین نمایشگاه بین المللی iws ایران) ، تهران، اردیبهشت ۱۴۰۰
_نمایشگاه انفرادی آبرنگ در گالری سایان اصفهان، اسفندماه ۱۳۹۷
_نمایشگاه گروهی آبرنگ، گالری نگاه نو، مهرماه ۹۸
نمایشگاه گروهی، گالری احسان، مهرماه ۹۸
_نمایشگاه گروهی "معماری تلفیق چند نگاه"، گالری هرمس، مردادماه ۹۸
_نمایشگاه گروهی سمفونی رنگ ها،فرهنگسرای اندیشه، اردیبهشت ماه ۹۷

ART STORE
www.art-store.org
instagram : artstore.biz
09211077028
telegram.me/artstore

نقش اصفهان (از مجموعه ایران من)

هنرمند: بهاره پیش خوان | قهوه و آبرنگ روی مقوا | ۳۸*۲۹ سانتیمتر | ۱/۶۰۰/۰۰۰ تومان

ART STORE
www.art-store.org
instagram : artstore.biz
09211077028
telegram.me/artstore

هنرمند: بهاره پیش خوان | آبرنگ روی مقوا | ۲۷*۲۰ سانتیمتر | ۸۰۰/۰۰۰ تومان

ART STORE
www.art-store.org
instagram : artstore.biz
09211077028
telegram.me/artstore

اصفهان نصف جهان (از مجموعه ایران من)

هنرمند: بهاره پیش خوان | قهوه روی مقوا | ۳۶*۲۷ سانتیمتر | ۱/۴۰۰/۰۰۰ تومان

افسانه تائبی

متولد۱۳۴۵
دانش آموخته ی رشته ی هنر- صنایع دستی مقطع کارشناسی دانشگاه الزهرا تهران ۱۳۷۰ /دیپلم گرافیک از هنرستان گیو کرمان ۱۳۶۳
نقاش،مینیاتوریست،مدیرهنری،عکاس،انیمیتور،استادنقاشی،پژوهشگرتاریخ‌هنر

در سال ۱۳۷۲ تابلوی چهار فصل او در کتاب درسی هنر دوره ی راهنمایی به عنوان الگویی اصیل از هنر معاصرایران به چاپ رسید و دیگر اثارش در کتاب نگاره ها نیز به چاپ رسیده است. دیپلم افتخار و جایزه ی نقدی اولین نمایشگاه نگارگری موزه ی هنرهای معاصر تهران سال ۱۳۷۲ را دریافت کرد. تائبی با برگزاری بیش از ٤٠ نمایشگاه نقاشی انفرادی و جمعی در ایران و خارج از کشور فعالیت هنری خود را پی گرفته است. او از سال ۱۳۷۹ تا ۱۳۸۲ که مدیریت گالری سعداباد را به عهده داشت بیش از ۳۰۰ نمایشگاه از هنرمندان مختلف در تهران برگزار کرد. برگزاری فستیوال های هنری در مجموعه ی کاری او جا دارد.

برگزاری نمایشگاه در ایران و خارج از کشور:

-نمایشگاه‌انفرادی‌برای‌یادبوداستادسری‌چینیموی‌درگالری‌هفت‌ثمر،تهران۱۳۹۷
-نمایشگاه انفرادی درگالری محلی باینتون هاوس تورنتو کانادا،۱۳۹٦
-نمایشگاه‌گروهی‌کالیگرافی‌درگالری‌کویین‌تورنتو‌کانادا۱۳۳۹٦
-نمایشگاه گروهی صدا های بی صدا گالری فروزان تهران ۱۳۹٤
-نمایشگاه گروهی با عنوان گل سرخ با چهل اثر از دوازده هنرمند، گالری یونیک ارت، تهران ۱۳۹۳
-نمایشگاه گروهی صد اثر گالری گلستان ۱۳۹۱
-نمایشگاه انفرادی گالری ارش دبی ۱۳۹۱
-نمایشگاه انفرادی گالری ارته اصفهان ۱۳۹۰
-نمایشگاه‌شاگردان‌استادمطیع،مکتب‌ایرانشهرگالری‌کمیسیون‌ملی‌یونسکو۱۳۸۹
-نمایشگاه انفرادی در گالری سیستانی دیزاین لندن ۱۳۸۹
-فستیوال هنر زنان خاور میانه در کالسروهه المان ۱۳۸۸
-نمایشگاه گروهی گالری شمس تهران ۱۳۸۸
-نمایشگاه انفرادی گالری جهان نما کاخ نیاوران ۱۳۸۷
-نمایشگاه انفرادی نزد خانم فاطمه برخوردار تهران ۱۳۸٦
-نمایشگاه‌اولین‌اکسپو هفت نگاه فرهنگسرای نیاوران (بالاترین آمار فروش)۱۳۸٦
-نمایشگاه‌انفرادی‌ازمجموعه‌ی‌اولین‌کالیگرافی‌نزدخانم‌مریم‌فصیحی‌هرندی۱۳۸٦
-نمایشگاه گروهی استاد علی مطیع و شاگردانش، معرفی مکتب ایرانشهر ۱۳۷۹
- بینال نگارگری اول و دوم و سوم در سالهای ۷٤، ۷۵، ۷٦
-نمایشگاه گروهی هفته ی فرهنگی ایران و اتریش ساختمان اوپک فاین۱۳۷۲
-نمایشگاه انفرادی گالری هفت ثمر ۱۳۷۵

مدیریت ها: مدیریت گالری سعد اباد همکاری با بنیاد های یاد گارهای فرهنگی، سازمان میراث فرهنگی و برگزاری بیش ار سیصد نمایشگاه از سال ۱۳۷۸ تا ۱۳۸۲
-مدیریت گالری جهان نما، همکاری با کاخ نیاوران، راه اندازی جمعه بازارهای هنری و راه اندازی چادر های ترکمن برای فروش صنایع دستی در محوطه ی کاخ نیاوران ۱۳۸۰ تا ۱۳۸۲ و .....

ART STORE
www.art-store.org
instagram : artstore.biz
09211077028
telegram.me/artstore

هنرمند: افسانه تائبی | ترکیب مواد روی کاغذ | ۲۱*۲۹ سانتیمتر | ۱/۸۰۰/۰۰۰ تومان

ART STORE
www.art-store.org
instagram : artstore.biz
09211077028
telegram.me/artstore

هنرمند: افسانه تائبی | ترکیب مواد روی کاغذ | ۲۲*۳۰ سانتیمتر | ۱/۸۰۰/۰۰۰ تومان

ART STORE
www.art-store.org
instagram : artstore.biz
09211077028
telegram.me/artstore

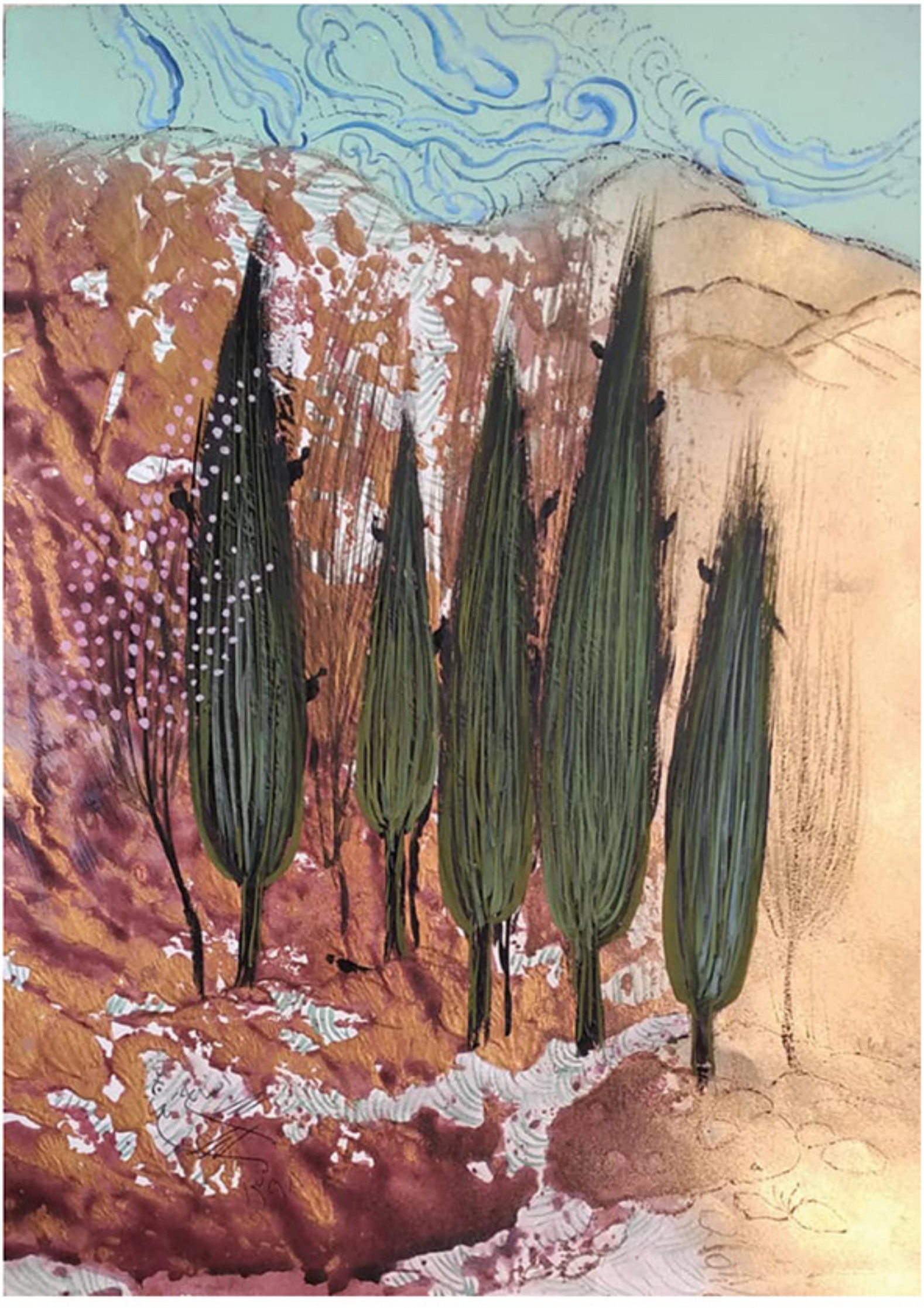

هنرمند: افسانه تائبی | ترکیب مواد روی کاغذ | ۲۲*۳۰ سانتیمتر | ۱/۸۰۰/۰۰۰ تومان

مریم حبیبی نیا

متولد ۱۳۶۳ - شیراز

_لیسانس نقاشی.تهران.دانشگاه الزهرا.۱۳۹۱

- فوق دیپلم گرافیک.زنجان.۱۳۸٤ / - دیپلم گرافیک . شیراز

- عضو خانه طراحی تهران

-عضو انجمن هنرهای تجسمی و سنتی فارس

_نمایشگاه:

-نمایشگاه گروهی آنلاین کانادا و دانمارک ۲۰۲۰

-نمایشگاه گروهی آنلاین فرانسه و کانادا ۲۰۲۰

-نمایشگاه گروهی نیما مرتضوی سه دوره

-نمایشگاه گروهی گالری سبز شیراز .۱۳۹۲

-نمایشگاه گروهی طراحی در دومین جشنواره طراحی معاصر ایران با عنوان شهر .نگارخانه ملت تهران .۱۳۸۸

-نمایشگاه گروهی نگارخانه کمال الدین بهزاد . تهران .۱۳۸۷

-نمایشگاه انفرادی نقاشی.نگارخانه وصال .شیراز.۱۳۹۲

- نمایشگاه نقاشی و پرفورمنس آرت با همکاری فاطمه پزشکی مقدم .موزه گالری آب . شیراز . ۱۳۹٦

عملکرد:

-مدیر و موسس آموزشگاه هنرهای تجسمی "چالیک"

-مدیر داخلی موزه گالری آب .شیراز

-مدیر داخلی نگارخانه وصال .شیراز

-ناظر کلوپ طراحی نگارخانه وصال .شیراز.۱۳۹۳

-داوری بخش نقاشی گالری

-مدرس نقاشی

-مدرس طراحی لباس و پروژه موسسه صنعت، معدن و تجارت

- همکاری با عربعلی شروه در خصوص شیوه اصلاح تدریس نقاشی کودکان در مدارس تهران

-چاپ فعالیت هنری گروهی با خانه طراحی فرهاد گاوزن در مجله تندیس

- برگزیده شدن سه اثر نقاشی در فراخوان یساولی و چاپ ۱۳۹۰

-چاپ اثر در کتاب دومین جشنواره جهانی هنر مقاومت.موسسه فرهنگی هنری صبا و موزه هنرهای معاصر فلسطین.۱۳۹۰

- چاپ چندین طراحی در کتاب "از طرح تا تخیل "انتشارات مارلیک چاپ اول .آموزش طراحی هاجر وفایی ۱۳۹٦

- کسب جایزه رتبه اول ورک شاپ طراحی با برگزاری نمایندگی های لوازم هنری .تهران

- اجرای پرفورمنس و طراحی با گروه هنری خانه طراحی تهران با عنوان "رد تنه" به سرپرستی فرهاد گاوزن

ART STORE
www.art-store.org
instagram : artstore.biz
09211077028
telegram.me/artstore

هنرمند: مریم حبیبی نیا | رنگ روغن روی بوم | ۵۰*۷۰ سانتیمتر | ۲/۹۰۰/۰۰۰ تومان

ART STORE
www.art-store.org
instagram : artstore.biz
09211077028
telegram.me/artstore

هنرمند: مریم حبیبی نیا | رنگ روغن روی بوم | ۱۰۰*۱۵۰ سانتیمتر | ۷/۰۰۰/۰۰۰ تومان

ART STORE
www.art-store.org
instagram : artstore.biz
09211077028
telegram.me/artstore

هنرمند: مریم حبیبی نیا | رنگ روغن روی بوم | ۲۹*۲۱ سانتیمتر | ۱/۴۰۰/۰۰۰ تومان

محسن حسینمردی

متولد ۱۳۵۶ - تهران
شروع به نقاشی از سال ۱۳۷۲

نمایشگاهای انفرادی:
متولد نیمه مرداد سال ۱۳۸۳ گالری سیحون
- خواب رسد سال ۱۳۹۳ گالری الهه-
دنیای نیمه تاریک من
سال ۱۳۹۳ گالری سایه-
درونگاه سال ۱۳۹۵ گالری افرند

نمایشگاهای گروهی:
بیش از ۵۰ نمایشگاه گرویه داخیل و خارجی
فعالیت ها: (شامل جشنواره ها، بی ینال ها و...)
یب جشنواره فجرسال ۹۵ -فستیوال ی۲۰۱۲ -بخش جان
جشنواره فجرسال ۹۲ -بینال هشتم تهران- بینال دوبل
دهم و یازدهم در سالهای ۲۰۱۶و ۲۰۱۷ گوتنبیگ

شیوه فعالیت: هنر من در ارتباط با زندگی روزمره است .من در تهران زندگی می کنم شهری که روابط انسانی در آن پیچیده است و نقاشی من بیانگر تجربیات زندگی بدون امنیت و آرامش است .بیشتر سوژه های نقاشمی من بریده شده یا شکسته شده و یا حذف شده هستند.اگرچه این موجودات شکسته و از هم گسیخته می باشد ولی در عین حال آنها زنده هستند و در تنهایی خود به زندگی ادامه می دهند.به طور حتم من یک نقاش فیگوراتیو هستم که سعی در نشان دادن مردم در موقعیتهای سخت روانی دارم .انسانهایی که بیانگر اطرافیان خانواده و حتی خود من هستند.در نقاشیهای من زمانی انسانها به موجودات دیگری تبدیل می شوند و این به خاطر این است که آنها به علت شرایط اجتماعی نمی توانند یک موجود کامل باشند .اما من سعی می کنم با این تغییرات به ذات انسانی ای که در این جامعه زندگی می کند دست یابم.زمانی که جوانتر بودم نیز چهره های انسانی را نقاشی می کردم اما اکنون یک تفاوت عمیق وجود دارد .در آن دوران تجربه من در رابطه با زندگی بشری بسیار کم و محدود بود به همین دلیل چهره انسانها کامال شبیه به چهره های کلیشه ای انسانی بود اما چشمان جستجو گر کارهایم همواره بدنبال حقیقت بودند.اما امروزه تجربه به من یاد داد که انسانها تا چه حد تنها و رنجور هستند.

ART STORE
www.art-store.org
instagram : artstore.biz
09211077028
telegram.me/artstore

هنرمند: محسن حسینمردی | آکریلیک روی بوم | ۱۲۰*۱۲۰ سانتیمتر | ۱۰/۰۰۰/۰۰۰ تومان

ART STORE
www.art-store.org
instagram : artstore.biz
09211077028
telegram.me/artstore

هنرمند: محسن حسینمردی | آکریلیک روی بوم | ۱۲۰*۱۲۰ سانتیمتر | ۱۰/۰۰۰/۰۰۰ تومان

ART STORE
www.art-store.org
instagram : artstore.biz
09211077028
telegram.me/artstore

هنرمند: محسن حسینمردی | آکریلیک روی بوم | ۱۲۰*۱۲۰ سانتیمتر | ۱۰/۰۰۰/۰۰۰ تومان

معصومه حسینی

متولد۱۳۵۸
کارشناسی معماری و مرمت بناهای تاریخی
فارغ‌التحصیل رشته هنر
نقاش و سفالگر

۱۳۸۶ مشهد نگارخانه فردوسی نمایشگاه گروهی
۱۳۹۱ تهران فرهنگسرای ارسباران نمایشگاه گروهی
۱۳۹۲ تهران فرهنگسرای ملل
نمایشگاه گروهی
۱۳۹۳ فرهنگسرای ارسباران نمایشگاه گروهی
۱۳۹۱ استانبول نمایشگاه هنرهای تجسمی نمایشگاه گروهی
۱۳۸۷ مشهد نگارخانه فرزاد
۱۳۸۶ نگارخانه کمال الملک
۱۳۹۸ شرکت در نمایشگاه آنلاین کانادا و فرانسه...
۱۳۹۸ گالری استانبول
۱۳۹۹ گالری بورگرهاووس شورتتنر آلمان

ART STORE
www.art-store.org
instagram : artstore.biz
09211077028
telegram.me/artstore

از مجموعه "هیچ"

هنرمند: معصومه حسینی | آکریلیک روی بوم | ۵۰*۷۰ سانتیمتر | ۳/۰۰۰/۰۰۰ تومان

ART STORE
www.art-store.org
instagram : artstore.biz
09211077028
telegram.me/artstore

از مجموعه "هیچ"

هنرمند: معصومه حسینی | آکریلیک روی بوم | ۷۰*۱۰۰ سانتیمتر | ۵/۵۰۰/۰۰۰ تومان

ART STORE
www.art-store.org
instagram : artstore.biz
09211077028
telegram.me/artstore

از مجموعه "هیچ"

هنرمند: معصومه حسینی | آکریلیک روی بوم | ۶۰*۸۰ سانتیمتر | ٤/۰۰۰/۰۰۰ تومان

متولد ۱۳۴۳
فعالیت های هنری در نقاشی ، مجسمه سازی و خوشنویسی

رئیس گروه بین المللی L'Art در ایران

عبدالرضا رابطی

- ۲۰۲۱ – انتخاب من به عنوان هیئت داوران در هفتمین جشنواره موزه تم هاگمنگ ، کره جنوبی
- ۲۰۲۱ – انتخاب من به عنوان هیئت منصفه نمایشگاه و انتشار کتاب صلح خاورمیانه توسط ایلوم گالری در ایالات متحده
- عضو انجمن هنری ArtNations در مونیخ تا سال ۲۰۱۷
- عضو افتخاری فدراسیون بین المللی فرهنگ و هنر موزه تم هاگومکانگ کره جنوبی
- عضو خبرگان افتخاری کمیته پیشرفت هنر و فرهنگ کره
- عضو انجمن صلح و هنر بین المللی پرتغال
- ۲۰۱۵ چاپ یک نقاشی بین ۱۲ اثر منتخب در تقویم سال ۲۰۱۵ مونیخ (آلمان)
- دبیر هنری چندین نمایشگاه ملی و چندین نمایشگاه بین المللی
- –۲۰۲۱ انتخاب من به عنوان برنده بزرگ Misster Art در لندن
- انتخاب من با ۳٤ هنرمند از کشورهای مختلف برای شرکت در جشنواره بین المللی "Sagres" در پرتغال
- –۲۰۲۱ شرکت در نمایشگاه بین المللی هنر مجازی فرانسه در "قفس قفل ها
- –۲۰۲۰ مشارکت در نمایشگاه بین المللی هنر موزه زمین شناسی در ارمنستان
- ۲۰۱۵ تا ۲۰۲۱ حضوردر چندین جشنواره بین المللی در موزه ها و شهرهای کره جنوبی: هانام ، سئول ، بوسان ، گانسون ، یئوسو و جئوجه
- ۲۰۱۹ حضور در رویداد تجسمی بین المللی در هلند.
- ۲۰۱۸ حضور در رویداد بین المللی ا" پرتره هنرمند " در هلند
- ۲۰۱۷ حضور در نمایشگاه بین المللی گالری معاصر "انگلیس
- ۲۰۱۷ شرکت در نمایشگاه بین المللی واکنش هنری در گالری Mardi Gourmet انگلیس مه ۲۰۱۷ ● حضور در نمایشگاه بین المللی نقاشی
- ۲۰۱٦ شرکت در نمایشگاه بین المللی هنرهای تجسمی در Ponte Dlima ، پرتغال
- شرکت در جشنواره ها و نمایشگاه های دیگر: ۲۰۱۵ پرتغال ، ۲۰۱٤ اسپانیایی ، ۲۰۱٤ آلمان مونیخ ، ۲۰۱۳ آلمان مونیخ ، ۲۰۱۱ برزیل ، موزه ۲۰۱۰ Navada USA ، موسسه هنر جهانی ، تهران ، ۱۳۸۹ ،۹۷ موزه Shaha-da در تهران ۱۳۸۸ و .....

ART STORE
www.art-store.org
instagram : artstore.biz
09211077028
telegram.me/artstore

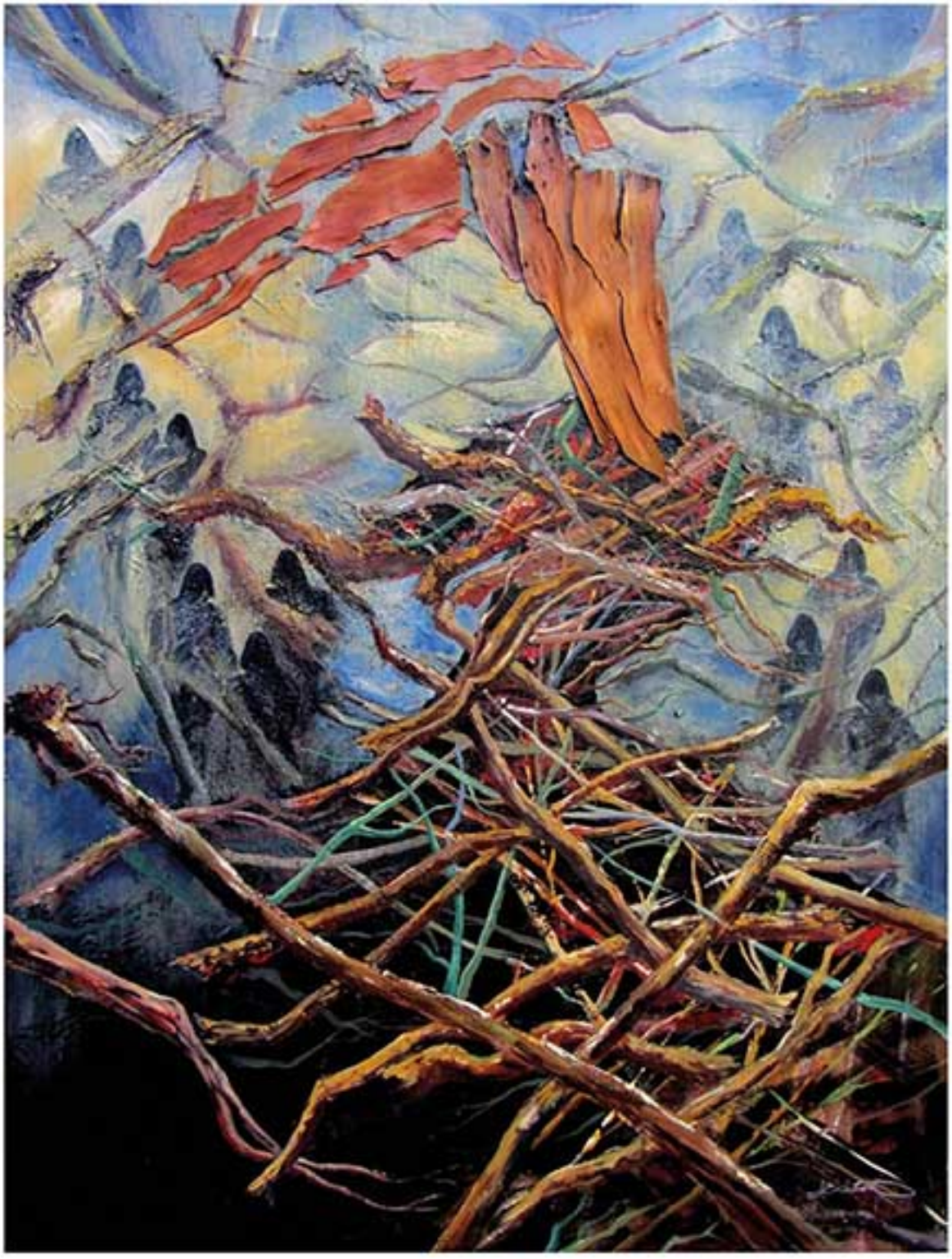

آشفتگی

هنرمند: عبدالرضا رابطی | آکریلیک و کلاژ روی بوم | ۹۰*۱۲۰ سانتیمتر | ۵/۰۰۰/۰۰۰ تومان

ART STORE
www.art-store.org
instagram : artstore.biz
09211077028
telegram.me/artstore

هنرمند: عبدالرضا رابطی | آبرنگ روی مقوا | ۳۵*۲۵ سانتیمتر | ۱/۵۰۰/۰۰۰ تومان

ART STORE
www.art-store.org
instagram : artstore.biz
09211077028
telegram.me/artstore

مرور خاطرات

هنرمند: عبدالرضا رابطی | آکریلیک و کلاژ روی بوم | ۱۳۰*۸۰ سانتیمتر | ۸/۰۰۰/۰۰۰ تومان

مجتبی رستمی

متولد۱۳۵۸

آغاز فعالیت هنری از سال ۱۳۷۸ تا کنون

۲۰ سال تدریس نقاشی در مدارس و هنرستان های تهران

شرکت در بیش از ٤٠ نمایشگاه انفرادی و گروهی در ایران و خارج کشور.

ابداع تکنیک شخصی در نقاشی به نام (بلست) و برگزاری نمایشگاه از منتخب آثار خود در کشورهای مختلف به ویژه نمایش انفرادی در آرت اکسپوی مالزی و چند نمایشگاه در کشورهای پرتقال، انگلستان، فرانسه، ایتالیا.

و کسب چندین مقام هنری در مسابقات مختلف نقاشی کشوری

مختصری از فعالیت های هنری

- گالری سایه: ۱۰ الی ۲۲ آبان ۱۳۹۸
- گالری علیها: (آنچه تو می بینی همانم من) ۱۲ الی ۱۸ مهر ۱۳۹۸
- گالری ۹۸ پاریس: شرکت در ششمین حراجی گالری شمس در ژورنال دارت پاریس فرانسه (۲۰۱۹) ۱۳۹۸
- گالری نگارخانه ایرانی، نمایشگاه «نهال حیات بخش» تیر ۹۷.
- گالری شروه: نمایشگاه «بی جان های من»، مرداد ۹۷.
- گالری داموس رومانا - شهر رم: نمایشگاه گروهی «پرشین آرت»، ایتالیا - خرداد ۹۷؛
- آرت فر آکسفورد - لندن - انگلستان، اردیبهشت ۹۷
- گالری شکوه: نمایشگاه «سهم»، موضوع: حمایت از حیوانات، اردیبهشت ۹۷
- گالری قاف: نمایشگاه گروهی «زرد» اسفند ۹٦
- گالری Atelier Natália Gromicho، لیسبون نمایشگاه «سکوت نرم هنر» پرتقال، ۱۳۹٦؛
- گالری مهر مریم: برگزیده ای از آثار به نام «فصل سوم»، آبان ۱۳۹٦.
- نمایشگاه گروهی هنر مقاومت، بهمن ۱۳۹۵
- نمایشگاه گروهی جمعی از هنرمندان ایران در خانه هنر ارمنستان، پائیز ۱۳۹۵
- نمایشگاه گروهی در سفارت ترکیه، آذر ۱۳۹۵؛
- آرت اکسپوی مالزی - غرفه اختصاصی با ۱٦ اثر، آبان ۱۳۹۵
- نمایشگاه گروهی در برج میلاد به نام هنر مان، آبان ۱۳۹۵
- گالری هشت بهشت: نمایشگاه «از نقاشی ها»، آذر ۱۳۹٤
- گالری هشت بهشت، مجموعه طراحی و اجرای پوستر رمضان ۱۳۹۲
- گالری ارسباران: نمایشگاه نقاشی «رؤیا»، فرهنگسرای ارسباران، ۱۳۹۱
- خانه هنرمندان تهران: مجموعه کتاب سیاه ۱۳۹۰
- اولین نمایشگاه نقاشی «بلست» با عنوان «نقش خیال» گالری بهشت، ۱۳۸۹
- خانه هنرمندان: نمایشگاه گروهی دانشجویان ۱۳۸۹
- گالری فرهنگسرای ارسباران: نمایشگاه نقاشی با تکنیک مداد رنگی، ۱۳۸۷
- گالری کمال الملک: نمایشگاه نقاشی «همکلاسی های من»، فرهنگسرای اشراق (برگرفته از حدود ۲۰۰۰ عکس و نقاشی از ۵۰ چهره از کودکان گروه سنی ۱۰ تا ۱۵ سال)، ۱۳۸٤؛
- گالری فرهنگسرای ارسباران: نمایشگاه نقاشی «ماهی های قرمز»، ۱۳۸۲؛
- کتاب آموزش مداد رنگی با نام «تکنیک های رنگ آمیزی»، انتشارات خورشید تابان، ۱۳۸۰.

ART STORE
www.art-store.org
instagram : artstore.biz
09211077028
telegram.me/artstore

هنرمند: مجتبی رستمی | رنگ روغن روی بوم | ۴۰*۵۰ سانتیمتر | ۳/۰۰۰/۰۰۰ تومان

ART STORE
www.art-store.org
instagram : artstore.biz
09211077028
telegram.me/artstore

هنرمند: مجتبی رستمی | رنگ روغن روی بوم | ۴۰*۵۰ سانتیمتر | ۳/۰۰۰/۰۰۰ تومان

ART STORE
www.art-store.org
instagram : artstore.biz
09211077028
telegram.me/artstore

هنرمند: مجتبی رستمی | رنگ روغن روی بوم | ۶۰*۷۰ سانتیمتر | ۶/۰۰۰/۰۰۰ تومان

بهار سبحان زاده

متولد ۱۳۶۶

-کارشناسی نقاشی از دانشگاه سپهر اصفهان

کارشناسی ارشد نقاشی از دانشگاه هنر شیراز

- منتخب آثار در نمایشگاه سوریه مسکو۹۸

- منتخب در مسابقه عکاسی نگاهی نو به آیین های عاشورایی مکبت خانه هنر فام اصفهان شهریور ۹۸

- منتخب در مسابقه عکاسی hipa در دو بخش

- منتخب دردومین اکسپو نقاشی دانشجویی سال ۹۸

-منتخب چاپ اثر در کتاب زنان معاصر ایران (مجموعه فرهنگی بات)

- منتخب چاپ آثار در قطورترین کتاب جهان و ثبت کتاب در گینس (دانشنامه‌سیلک)

-ورکشاپ گروهی نقاشی خیابانی.شیراز خیابان عفیف آباد.شهریور ۹۶

- ورکشاپ طراحی در باغ ارم بین دوستان شیراز و خوزستان

- پیج آرت استور برای فروش آثار

- شرکت در مسابقات نقاشی هنر جوان

- شرکت در جشنواره ژکال

- شرکت در سالانه نسل نو گالری هما مهرماه ۹۸

- شرکت در اکسپو نقاشی دانشجویان دانشگاه الزهرا سال ۹۶

- شرکت در مسابقه عکس فضا شهری استان فارس سال ۹۸

- شرکت در جشنواره فرهنگی و هنری نظاره

- حضور در سالانه هنرهای تجسمی شین گالری موتورخونه ۳ خرداد ۹۸

- نمایشگاه گروهی گالری یاسمی تبریز ۲۶ اذر ماه ۹۷

-نمایشگاه گروهی گالری خط سفید۱۳ مهرماه ۹۷

- نمایشگاه گروهی بین المللی احسان واقع در اجودانیه تهران ۵ مردادماه ۱۳۹۷

- نمایشگاه گروهی نقاشی دانشجویان ارشد دانشگاه هنرشیراز ۱۵ تیرماه ۱۳۹۷ توسط دکتر رضا خدادادی در گالری لاله تهران

-نمایشگاه گروهی گالری خورشید ۱۷شهریورماه ۹۷

- نمایشگاه گروهی نگارخانه شلمان ۷دی ماه ۹۷

- نمایشگاه گروهی هنرهای تجسمی انسان معاصر در موسسه فرهنگی هنری ایده ۳ خرداد ۹۸

- نمایشگاه گروهی نقش هنر گالری آیریک ۱۳ اردیبهشت ۹۸

- نمایشگاه گروهی گالری تارو پود شیراز ۹۸

- نمایشگاه گروهی نگارخانه وصال شیراز ۹۹-۹۸

- نمایشگاه آنلاین ایتالیا - رم ۹۹ و ...

ART STORE
www.art-store.org
instagram : artstore.biz
09211077028
telegram.me/artstore

هنرمند: بهار سبحان زاده | آکریلیک روی بوم | ۷۰*۱۰۰ سانتیمتر | ۱۰/۰۰۰/۰۰۰ تومان

ART STORE
www.art-store.org
instagram : artstore.biz
09211077028
telegram.me/artstore

هنرمند: بهار سبحان زاده | آکریلیک روی بوم | ۱۰۰*۱۰۰ سانتیمتر | ۱۰/۰۰۰/۰۰۰ تومان

ART STORE
www.art-store.org
instagram : artstore.biz
09211077028
telegram.me/artstore

هنرمند: بهار سبحان زاده | آکریلیک روی بوم | ۷۰*۱۰۰ سانتیمتر | ۱۰/۰۰۰/۰۰۰ تومان

محمد حسین سوقندی

متولد ۱۳۵۴ - نیشابور

نقاش - طراح -عکاس

شروع کار هنری با ورود به هنرستان هنرهای تجسمی سوره نیشابور- ۱۳۷۲
کاردانی :نقاشی ایرانی دانشگاه علمی کاربردی واحد ۳۸
لیسانس تصویربرداری از دانشگاه علمی کاربردی واحد ٤٨
کارشناسی ارشد دانشکده هنر و معماری از دانشگاه علوم و تحقیقات تهران
برگزاری٤ نمایشگاه انفرادی و چندین نمایشگاه گروهی در ایران و خارج از کشور
نمایشگاه گروهی اعضا ء انجمن نقاشان در خانه هنرمندان
نمایشگاه هنر های تجسمی ویژه دهه فجر
نمایشگاه حمایت از بیماران اوتیسم فرهنگستان هنر
عضو وابسته انجمن هنرمندان نقاشان ایران
برگزیده ویژه جشنواره ملی. رضوی ١٣٩٦
لوح تقدیر و سپاس از فعالیت های مختلف هنری

ART STORE
www.art-store.org
instagram : artstore.biz
09211077028
telegram.me/artstore

هنرمند: محمدحسین سوقندی | آکریلیک و رنگ روغن روی بوم | ۱۶۰*۱۲۰ سانتیمتر | ۱۵/۰۰۰/۰۰۰ تومان

ART STORE
www.art-store.org
instagram : artstore.biz
09211077028
telegram.me/artstore

هنرمند: محمدحسین سوقندی | ترکیب مواد روی بوم | ۱۵۵*۱۴۵ سانتیمتر | ۱۰/۰۰۰/۰۰۰ تومان

ART STORE
www.art-store.org
instagram : artstore.biz
09211077028
telegram.me/artstore

دیگری

هنرمند: محمدحسین سوقندی | آکریلیک روی بوم | ۱۰۰*۱۰۰ سانتیمتر | ۵/۰۰۰/۰۰۰ تومان

بهروز طیبی فر

کارشناس ارشد گرافیک
فارغ التحصیل دانشگاه سوره تهران سال ۱۳۹۱
۱) عضو انجمن هنرهای تجسمی استان گلستان از بدو تاسیس تا کنون
۲) داور کشوری جشنواره هنرهای تجسمی دفتر فنی و حرفه ای وزارت اموزش و پرورش در بجنورد سال ۹۵ و تبریز ۹۷
۳) عضو انجمن خوشنویسان ایران (دارای مدرک ممتاز در ۲ خط نستعلیق و نسخ)
٤) داور مسابقات فرهنگی و هنری وزارت اموزش و پرورش از سال ۸۵ تا کنون
٥) مدرس و دبیر اموزش و پرورش با سابقه ۲۰ سال
٦) مدرس دانشگاه فنی و حرفه ای دختران مائده گرگان
_مدرس دانشگاه ازاد
_مدرس دانشگاه فرهنگیان
_مدرس علمی کاربردی استان
۷) برگزاری نمایشگاه انفرادی و گروهی شهرستانی و استانی (۲ الی ۳ عدد)
۸) داور مسابقات پرسش مهر دفتر وزارت اموزش و پرورش (استانی) از سال ۸۵ تا کنون
۹)داور " جشنواره کشوری ایات " وزارت فرهنگ و ارشاد اسلامی در بخش گرافیک به میزبانی استان‌گلستان
و ....

ART STORE
www.art-store.org
instagram : artstore.biz
09211077028
telegram.me/artstore

هنرمند: بهروز طیبی فر | آکریلیک روی بوم | ۷۰*۵۰ سانتیمتر | ۵/۰۰۰/۰۰۰ تومان

ART STORE
www.art-store.org
instagram : artstore.biz
09211077028
telegram.me/artstore

هنرمند: بهروز طیبی فر | آکریلیک روی بوم | ۷۰*۷۰ سانتیمتر | ۵/۰۰۰/۰۰۰ تومان

ART STORE
www.art-store.org
instagram : artstore.biz
09211077028
telegram.me/artstore

هنرمند: بهروز طیبی فر | آکریلیک روی بوم | ۶۰*۵۰ سانتیمتر | ۵/۰۰۰/۰۰۰ تومان

شقایق طیبی

متولد ۱۳۶۲ -بابل

فروش بیش از ۷۵ اثر در ایران و خارج از ایران.
*نمایشگاه گروهی آرت استور تهران_۱۳۹۹
*نمایشگاه گروهی نقاشی نگارخانه رستگاران تهران_۱۳۹۹
*نمایشگاه آنلاین گروهی آرت استور تهران_۱۳۹۹
*نمایشگاه آنلاین گروهی آرت استور تهران_۱۳۹۹
*نمایشگاه انفرادی نقاشی گالری انتظامی تهران_۱۳۹۹
*نمایشگاه آنلاین گروهی آرت استور تهران_۱۳۹۹
*نمایشگاه آنلاین گروهی هنرهای تجسمی گالری تماشا اصفهان_۱۳۹۹
*نمایشگاه آنلاین نقاشی_biafaringallery_دانمارک_۱۳۹۹
*نمایشگاه آنلاین نقاشی biafaringallery کانادا_۱۳۹۹
*نمایشگاه گروهی نقاشی (آفرینش احساس) گالری انتظامی تهران_۱۳۹۹
*نمایشگاه آنلاین گروهی هنرهای تجسمی آرت استور تهران_۱۳۹۹
*نمایشگاه آنلاین گروهی هنرهای تجسمی گالری دانژه سمنان_۱۳۹۹
*نمایشگاه گروهی هنرهای تجسمی گالری صاتهران_۱۳۹۸
*نمایشگاه گروهی نقاشی گالری هنر بابل_۱۳۹۸
*شرکت در رزیدنسی هنری _موزه خلیج فارس-کیش۱۳۹۸-
*نمایشگاه گروهی هنرهای تجسمی(مفهوم مشترک) -موزه خلیج فارس-کیش۱۳۹۸-
*نمایشگاه انفرادی نقاشی (پرنیان ٦ فصل) گالری هنر-بابل۱۳۹۸-
*نمایشگاه گروهی نقاشی (آینه های ناگهان) _گالری هنر-بابل۱۳۹۸-
*نمایشگاه گروهی نقاشی (عیدانه)-گالری موالاییان-بابل۱۳۹۸-
*نمایشگاه آنلاین گروهی هنرهای تجسمی -گالری آرت استور-تهران-۱۳۹۸
*نمایشگاه گروهی هنرهای تجسمی- محل برگزاری جشنواره هنر -عمان۱۳۹۸-
*نمایشگاه گروهی نقاشی -کافه گالری سانات-بابلسر۱۳۹۷-
*نمایشگاه گروهی نقاشی -گالری اریک -تهران۱۳۹۷-
*نمایشگاه گروهی نقاشی (زنانگی خیال) -گالری موالاییان -بابل۱۳۹۷-
*نمایشگاه گروهی هنرهای تجسمی (سیاه و سفید) -گالری گویا-تهران ۱۳۹۷-
*نمایشگاه گروهی نقاشی (آثار کوچک) -گالری موالاییان -بابل۱۳۹۷-
*نمایشگاه گروهی نقاشی -گالری موالاییان -بابل۱۳۹۷-
*نمایشگاه گروهی نقاشی -گالری موالاییان -بابل۱۳۹۷-
*نمایشگاه گروهی هنرهای تجسمی -موزه بابل-۱۳۸۳
*نمایشگاه گروهی نقاشی (سلسله شکست) -دانشگاه پیام نور-بابل ۱۳۸۲_

ART STORE
www.art-store.org
instagram : artstore.biz
09211077028
telegram.me/artstore

هنرمند: شقایق طیبی | ترکیب مواد روی بوم | ۴۰*۶۰ سانتیمتر | ۱/۵۰۰/۰۰۰ تومان

ART STORE
www.art-store.org
instagram : artstore.biz
09211077028
telegram.me/artstore

هنرمند: شقایق طیبی | ترکیب مواد روی بوم | ۵۰*۵۰ سانتیمتر | ۱/۵۰۰/۰۰۰ تومان

ART STORE
www.art-store.org
instagram : artstore.biz
09211077028
telegram.me/artstore

هنرمند: شقایق طیبی | ترکیب مواد روی بوم | ۵۰*۵۰ سانتیمتر | ۱/۵۰۰/۰۰۰ تومان

فاطمه کابلی

متولد ۱۳۶۵

دیپلم گرافیک
کارشناسی نقاشی
شاگرد اساتید متعدد به ویژه استاد یزدچی از سال ۱۳۹۲
شرکت در نمایشگاه های متعدد داخلی از سال ۹۶ تاکنون

ART STORE
www.art-store.org
instagram : artstore.biz
09211077028
telegram.me/artstore

هنرمند: فاطمه کابلی | آبرنگ روی مقوا | ۱۸*۲۶ سانتیمتر | ۱/۰۰۰/۰۰۰ تومان

ART STORE
www.art-store.org
instagram : artstore.biz
09211077028
telegram.me/artstore

هنرمند: فاطمه کابلی | آبرنگ روی مقوا | ۵۵*۳۵ سانتیمتر | ۵/۰۰۰/۰۰۰ تومان

ART STORE
www.art-store.org
instagram : artstore.biz
09211077028
telegram.me/artstore

هنرمند: فاطمه کابلی | آبرنگ روی مقوا | ۴۰*۳۰ سانتیمتر | ۲/۰۰۰/۰۰۰ تومان

ART STORE
www.art-store.org
instagram : artstore.biz
09211077028
telegram.me/artstore

هنرمند: فاطمه کابلی | آبرنگ روی مقوا | ۳۸*۳۰ سانتیمتر | ۲/۰۰۰/۰۰۰ تومان

ART STORE
www.art-store.org
instagram : artstore.biz
09211077028
telegram.me/artstore

هنرمند: فاطمه کابلی | آبرنگ روی مقوا | ۴۰*۶۰ سانتیمتر | ۵/۰۰۰/۰۰۰ تومان

ART STORE
www.art-store.org
instagram : artstore.biz
09211077028
telegram.me/artstore

هنرمند: فاطمه کابلی | آبرنگ روی مقوا | ۴۰*۳۰ سانتیمتر | ۲/۰۰۰/۰۰۰ تومان

ART STORE
www.art-store.org
instagram : artstore.biz
09211077028
telegram.me/artstore

هنرمند: فاطمه کابلی | آبرنگ روی مقوا | ۶۰*۴۰ سانتیمتر | ۵/۰۰۰/۰۰۰ تومان

رحمان غلامی

متولد همدان
کارشناسی هنرهای تجسمی
دارای مدرک فوق ممتاز از انجمن خوشنویسان
دبیرهنر شاغل در آموزش وپروش
برگزیده بیش از ده جشنواره کشوری واستانی
برگزاری پنج نمایشگاه انفرادی
شرکت در بیش از پنجاه نمایشگاه گروهی
فعال در حوزه گرافیک ونقاشیخط

ART STORE
www.art-store.org
instagram : artstore.biz
09211077028
telegram.me/artstore

هنرمند: رحمان غلامی | آکریلیک و رنگ روغن روی بوم | ۹۰*۹۰ سانتیمتر | ۳/۰۰۰/۰۰۰ تومان

ART STORE
www.art-store.org
instagram : artstore.biz
09211077028
telegram.me/artstore

هنرمند: رحمان غلامی | ترکیب مواد و رنگ روغن روی بوم | ۱۰۰*۱۰۰ سانتیمتر | ۳/۰۰۰/۰۰۰ تومان

ART STORE
www.art-store.org
instagram : artstore.biz
09211077028
telegram.me/artstore

هنرمند: رحمان غلامی | ترکیب مواد و آکریلیک روی مقوا | ۵۰*۷۰ سانتیمتر | ۳/۰۰۰/۰۰۰ تومان

سعید لزرجانی

متولد ۱۳۳۳ رودسر
نقاش / مجسمه ساز
مدیر مسئول آموزشگاه آزاد هنری «طراحان» لاهیجان
/عضو مرکز توسعه هنر
/آموزش نقاشی و مجسمه ۲۵ سال
/عضو انجمن هنرهای تجسمی گیلان
/عضو هیئت انتخاب آثار گیلان ،چند دوره
/اولین بینال دوسالانه مجسمه ،موزه هنرهای معاصر
/چاپ اثر در مجموعه بینال مجسمه ایران
/دومین جشنواره طراحی معاصر ایران
/اولین جشنواره طراحی گیلان
/تألیف کتاب «مجسمه های پنهان».
/ورکشاپ نقاشی پارس شمالی،اهواز
/سمپوزیوم نقاشی مازندران
/داوری بخش نقاشی سمپوزیوم «انسان ،طبیعت،هنر».
/مدیر اجرایی بخش نقاشی سمپوزیوم «بولا۵» مازندران
/ورکشاپ نقاشی ،چهار باغ اصفهان

دیگر فعالیت ها:

/برگزیده طراحی آلمان «علم وایمان» رشت
/برگزیده طراحی آلمان شهری «شهرداری تبریز»
/برگزیده طراحی المان «لاله» ارشاد تبریز
/طراحی واجرای آلمان میدان شهرداری رودسر
/طراحی واجرای آلمان «شهیدان گمنام» رودسر
/ طراحی واجرای آلمان «میدان ساعت وگاز» رودسر
/طراحی آلمان میدان شهرداری رامسر
/طراحی واجرای آلمان «میدان ابریشم» لاهیجان
/طراحی واجرای «بوستان شهیدان» لاهیجان

نمایشگاه های انفرادی : اولین نمایشگاه انفرادی از سال ۱۳۵۱ شروع ونمایشگاه های آخرین
/نمایشگاه نقاشی دانشگاه هنر ۱۳۹۰
/نمایشگاه مجسمه گالری اثر ۱۳۹۰
/نمایشگاه مجسمه گالری ساربان ۱۳۹۱
/نمایشگاه مجسمه گالری ساربان ۱۳۹۲
/نمایشگاه مجسمه گالری ساربان ۱۳۹۳
/نمایشگاه مجسمه گالری ساربان ۱۳۹٤

• **نمایشگاه های گروهی :** حضور در ده ها نمایشگاه گروهی نقاشی و مجسمه در طول سالها فعالیت هنری.

ART STORE
www.art-store.org
instagram : artstore.biz
09211077028
telegram.me/artstore

هنرمند: سعید لزرجانی | آکریلیک روی بوم | ۳۰*۳۰ سانتیمتر | ۲/۰۰۰/۰۰۰ تومان

ART STORE
www.art-store.org
instagram : artstore.biz
09211077028
telegram.me/artstore

هنرمند: سعید لزرجانی | آکریلیک روی بوم | ۳۰*۳۰ سانتیمتر | ۲/۰۰۰/۰۰۰ تومان

ART STORE
www.art-store.org
instagram : artstore.biz
09211077028
telegram.me/artstore

هنرمند: سعید لزرجانی | آکریلیک روی بوم | ۳۰*۳۰ سانتیمتر | ۲/۰۰۰/۰۰۰ تومان

ART STORE
www.art-store.org
instagram : artstore.biz
09211077028
telegram.me/artstore

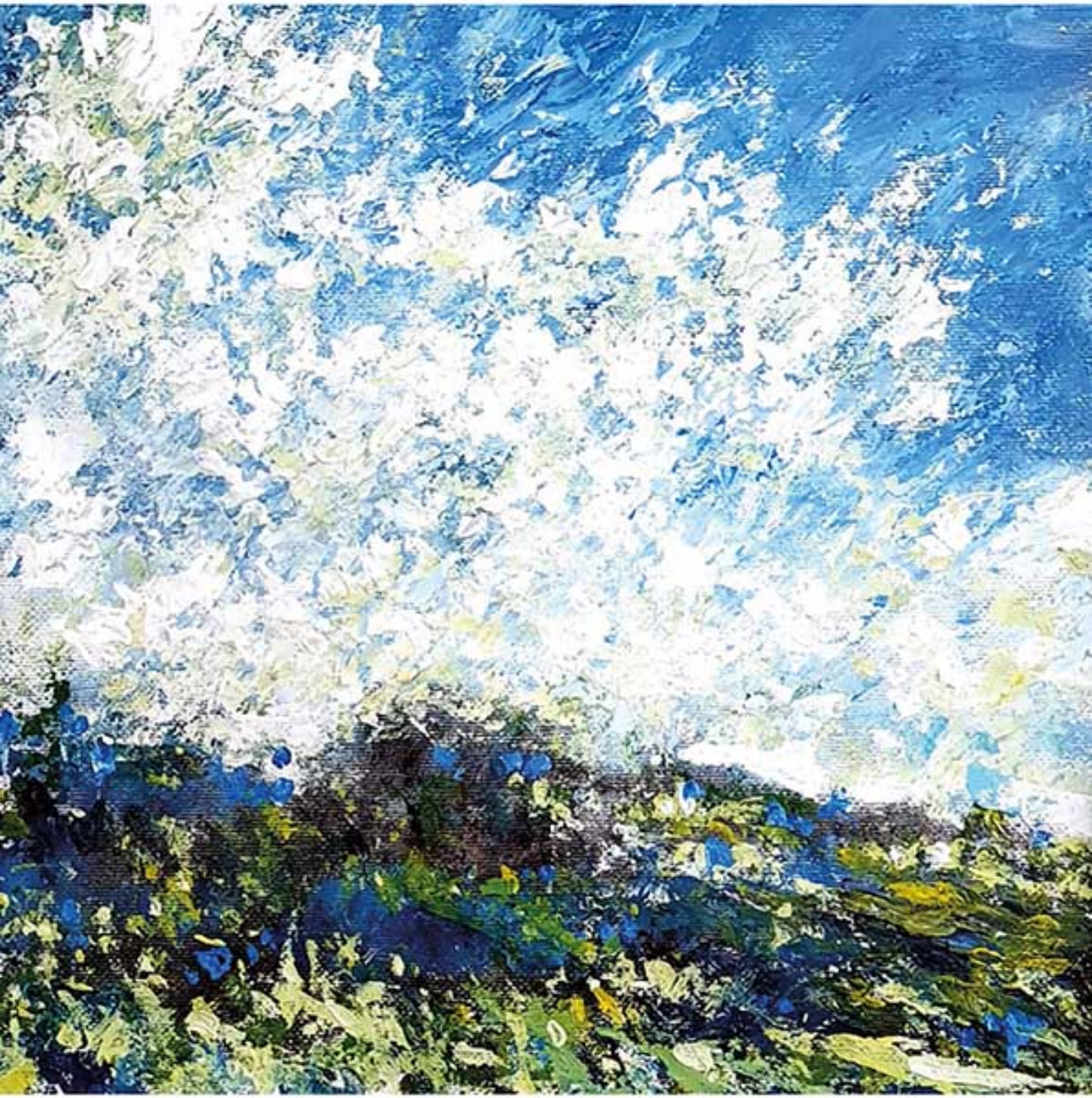

هنرمند: سعید لزرجانی | آکریلیک روی بوم | ۳۰*۳۰ سانتیمتر | ۲/۰۰۰/۰۰۰ تومان

فارغ التحصیل رشته های نقاشی و زبان انگلیسی.

نمایشگاهها: گروهی گالری پنجره ۹۲ و ۹۳ و ۹۴
نمایشگاه بین المللی آبرنگ نگارخانه رسول مهر ۹۲
گروهی نگارخانه کمال الدین بهزاد ۹۲ و ۹۴
گروهی نگارخانه رسول مهر ۹۳
ورکشاپ نگارخانه آفتاب آبان ۹۳
ورکشاپ نگارخانه آفتاب قشم بهمن ۹۳
گروهی انجمن هنرهای تجسمی استان البرز ۹۴
گروهی گالری حنا ۹۴
گروهی نگارخانه هنر ایران ۹۴
گروهی گالری عقیلی ۹۴ و ۹۵
گروهی گالری بوستان گفتگو ۹۴
جشنواره بین المللی آبرنگ فابریانو ایتالیا ۲۰۱۵
انفرادی فرهنگسرای غدیر اردیبهشت ۹۴
انفرادی فرهنگسرای غدیر مهر ۹۴
حراج نقاشان معاصر هتل هما ۹۵
بزرگترین ورکشاپ گروهی آبرنگ در ایران ۲۰۱۵
گروهی خانه هنرمندان جشنواره هنر برای صلح ۹۵
گروهی نگارخانه آفرینش نقش فرهنگسرای اشراق اردیبهشت ۹۵
گروهی آبرنگ نگارخانه آفرینش نقش فرهنگسرای اشراق خرداد ۹۵
ورکشاپ گروهی آبرنگ سرای محله کیانشهر شمالی
حراج هدیش گالری ایرانشهر ۹۵
گروهی نمایشگاه بین المللی آبرنگ ۹۶
گروهی،پنجمین جشنواره بزرگ هنر برای صلح خانه هنرمندان ۹۶
ورکشاپ یک روزه هنرمندان گالری ایده ۹۷
گروهی گالری آس ۹۷ و ۹۸
گروهی سرزمین هنر ۹۷ و ۹۸
انفرادی گالری گویا ۹۸
گروهی گالری ایده ۹۸ و ۹۹
گروهی گالری شکوه ۹۸
گروهی سفارت مکزیک ...
انفرادی گالری شکوه ۹۸
دومین نمایشگاه بین المللی ایران جابکس ۹۸
گروهی موزه گالری دیدی ۹۸
گروهی حراج هتل پارسیان اوین ۹۸
گروهی گالری شکوه ۹۹

شیما مطلبی

ART STORE
www.art-store.org
instagram : artstore.biz
09211077028
telegram.me/artstore

هنرمند: شیما مطلبی | آکریلیک و ترکیب مواد روی بوم | ۱۵۰*۱۰۰ سانتیمتر | ۸/۰۰۰/۰۰۰ تومان

ART STORE
www.art-store.org
instagram : artstore.biz
09211077028
telegram.me/artstore

هنرمند: شیما مطلبی | آکریلیک و ترکیب مواد روی بوم | ۱۵۰*۱۰۰ سانتیمتر | ۶/۰۰۰/۰۰۰ تومان

ART STORE
www.art-store.org
instagram : artstore.biz
09211077028
telegram.me/artstore

هنرمند: شیما مطلبی | آکریلیک و ترکیب مواد روی بوم | ۱۵۰*۱۰۰ سانتیمتر | ۵/۰۰۰/۰۰۰ تومان

ART STORE
www.art-store.org
instagram : artstore.biz
09211077028
telegram.me/artstore

هنرمند: شیما مطلبی | آکریلیک و ترکیب مواد روی بوم | ۱۵۰*۱۰۰ سانتیمتر | ۶/۰۰۰/۰۰۰ تومان

نسیم معمارزاده

متولد ۱۳۷۰ اصفهان
_فارغ التحصیل مهندسی صنایع
_عضو انجمن بین المللی آبرنگ ایران
مدرس نقاشی آبرنگ

نمایشگاهها:

_نمایشگاه گروهی گالری نقش قلم ۱۳۸۰
_رتبه دوم نقاشی تکنیک مداد رنگ در اصفهان ۱۳۸٤
_اثر منتخب در جشنواره آبرنگ اصفهان ۱۳۹۵
_نمایشگاه گروهی نگاه نو ۱۳۹٦
_اثر منتخب ابرنگ اموزشگاههای اصفهان ۱۳۹۷
_اثر برگزیده و منتخب نقاشیخط نمایشگاه مجازی یلدا در کشور ۱۳۹۹

ART STORE
www.art-store.org
instagram : artstore.biz
09211077028
telegram.me/artstore

هنرمند: نسیم معمارزاده | آبرنگ روی مقوا | ۲۰*۳۴ سانتیمتر | ۲/۰۰۰/۰۰۰ تومان

ART STORE
www.art-store.org
instagram : artstore.biz
09211077028
telegram.me/artstore

هنرمند: نسیم معمارزاده | آبرنگ روی مقوا | ۲۳*۱۵ سانتیمتر | ۱/۵۰۰/۰۰۰ تومان

ART STORE
www.art-store.org
instagram : artstore.biz
09211077028
telegram.me/artstore

هنرمند: نسیم معمارزاده | آکریلیک روی بوم | ۷۰*۷۰ سانتیمتر | ٤/۰۰۰/۰۰۰ تومان

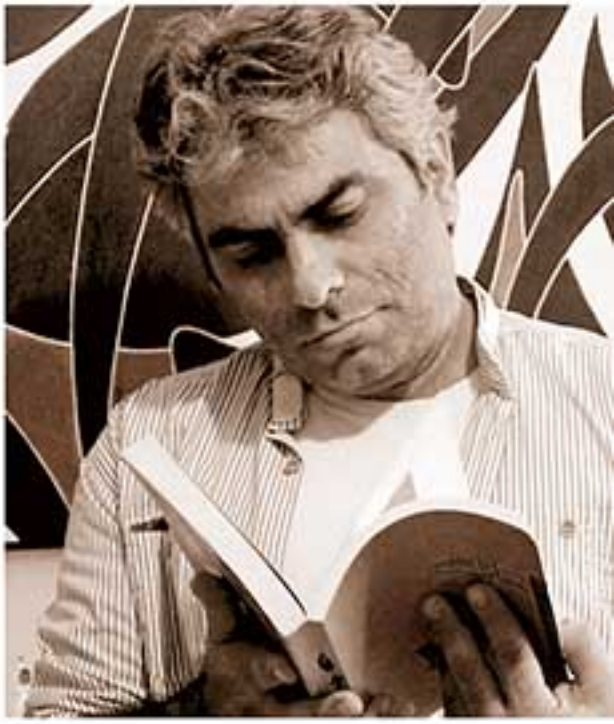

کیوان مکـری

متولد ۱۳۵۸
فارغ التحصیل رشته گرافیک / عضو رسمی انجمن صنفی طراحان گرافیک ایران و موسسه توسعه هنرهای تجسمی / مدیر مجموعه آرت استور

- برگزیده اولین دوسالانه خوشنویسی ایران در بخش نقاشیخط، قزوین - ۱۳۸۹ / راهیابی و تقدیر ویژه در سومین جشنواره تجسمی فجر، تهران - ۱۳۸۹ / راهیابی و شرکت در جشنواره خوشنویسی قلم در بخش نقاشیخط، تهران / شرکت در آرت اکسپو ۹۱ تهران / شرکت و راهیابی به دومین دوسالانه بین المللی خوشنویسی ایران / حضور در بخش خوشنویسی حراج آنلاین گالری سیحون / حضور در٤ تا هفتمین نمایشگاه کلکسیون پاییزه گالری شمس - تهران / حضور در حراج Giafferi پاریس - ۲۰۱٤ / حضور در نمایشگاه گروهی گالری فروزان، تهران - ۱۳۹۳ / حضور در نمایشگاه گروهی گالری MYTHRA در هلند - ۲۰۱۵ / حضور در نمایشگاه هفت نگاه - فرهنگسرای نیاوران - تهران - ۱۳۹٤و۱۳۹٦ / شرکت در نمایشگاه گروهی گالری افرند - ۱۳۹٤ - تهران / شرکت در نمایشگاه چهار نفره گالری شهر کتاب فرشته به همراه علیرضا سعادتمند، فرناز جهان بین و امید خاکباز - ۱۳۹۵ - تهران / شرکت در نمایشگاه گروهی نقاشیخط "مهمانی هنر" خانه هنرمندان - ۱۳۹۵ - تهران / شرکت در نمایشگاه گروهی "هنر، سنت و مدرنیسم" گالری شمس - ۱۳۹۵ - تهران / شرکت در نمایشگاه رنگ عشق (خیریه محک) - برج میلاد - ۱۳۹۵ - تهران / شرکت در نمایشگاه "گردهمایی هنرمندان معاصر" نگارخانه بهنام دهش پور - ۱۳۹۵ / شرکت در نمایشگاه گروهی نقاشیخط در گالری هپتا - ۱۳۹۵ - تهران / شرکت در بازار هنر خانه هنرمندان ۱۳۹٦ / انتخاب اثر برای نمایشگاه گروهی و بین المللی خوشنویسی در گالری Skylight سانفرانسیکو- آمریکا - ۲۰۱۷ / شرکت در نمایشگاه گروهی گالری شمس ۱۳۹٦ / شرکت در نمایشگاه گروهی عمارت هنر - باغ موزه هنر ایرانی ۱۳۹٦ / نمایشگاه گروهی در مجتمع "Mitsukoshi" توکیو - ژاپن ۲۰۱۷ / شرکت در چهارمین حراج سالانه بهنام دهش پور ۱۳۹۷ / شرکت در نمایشگاه گروهی خوشنویسی و نقاشیخط گالری نگر - ۱۳۹۷ / شرکت در نمایشگاه گروهی به یاد شروه در گالری شروه - ۱۳۹۷ / شرکت در نمایشگاه گروهی نقاشیخط مجتمع فرهنگی شیرازه در شیراز - ۱۳۹۷
تعدادی از آثار وی، توسط علاقمندان و مجموعه داران هنر علاوه بر ایران، در کشورهای آمریکا، انگلستان، فرانسه، استرالیا و چک خریداری و نگهداری می‌شود.

ART STORE
www.art-store.org
instagram : artstore.biz
09211077028
telegram.me/artstore

هنرمند: کیوان مکری | ترکیب مواد روی بوم | ۷۴*۱۳۰ سانتیمتر | ٤/۰۰۰/۰۰۰ تومان

ART STORE
www.art-store.org
instagram : artstore.biz
09211077028
telegram.me/artstore

با من بخوان تا این ترانه را با تو سفر کنم با من بخوان تا در هوای تو شب را سحر کنم

هنرمند: کیوان مکری | ماژیک و آکریلیک روی مقوا | ۳۰*۴۰ سانتیمتر | ۴۰۰/۰۰۰ تومان

ART STORE
www.art-store.org
instagram : artstore.biz
09211077028
telegram.me/artstore

ای عشق تو ما را به کجا می کشی ای عشق ...

هنرمند: کیوان مکری | ماژیک و آکریلیک و ورق طلا روی مقوا | ۳۰*۳۰ سانتیمتر | ۴۰۰/۰۰۰ تومان

ART STORE
www.art-store.org
instagram : artstore.biz
09211077028
telegram.me/artstore

هنرمند: کیوان مکری | ترکیب مواد روی بوم | ۱۰۹*۱۴۲ سانتیمتر | ۵/۰۰۰/۰۰۰ تومان

علیرضا مهدیخانی

متولد ۱۳۵۷ تهران

زمینه فعالیت خوشنویسی، نقاشی، نقاشیخط

ART STORE
www.art-store.org
instagram : artstore.biz
09211077028
telegram.me/artstore

هنرمند: علیرضا مهدیخانی | آکریلیک و رنگ روغن روی برزنت | ۳۵*۳۵ سانتیمتر | ۸۰۰/۰۰۰ تومان

ART STORE
www.art-store.org
instagram : artstore.biz
09211077028
telegram.me/artstore

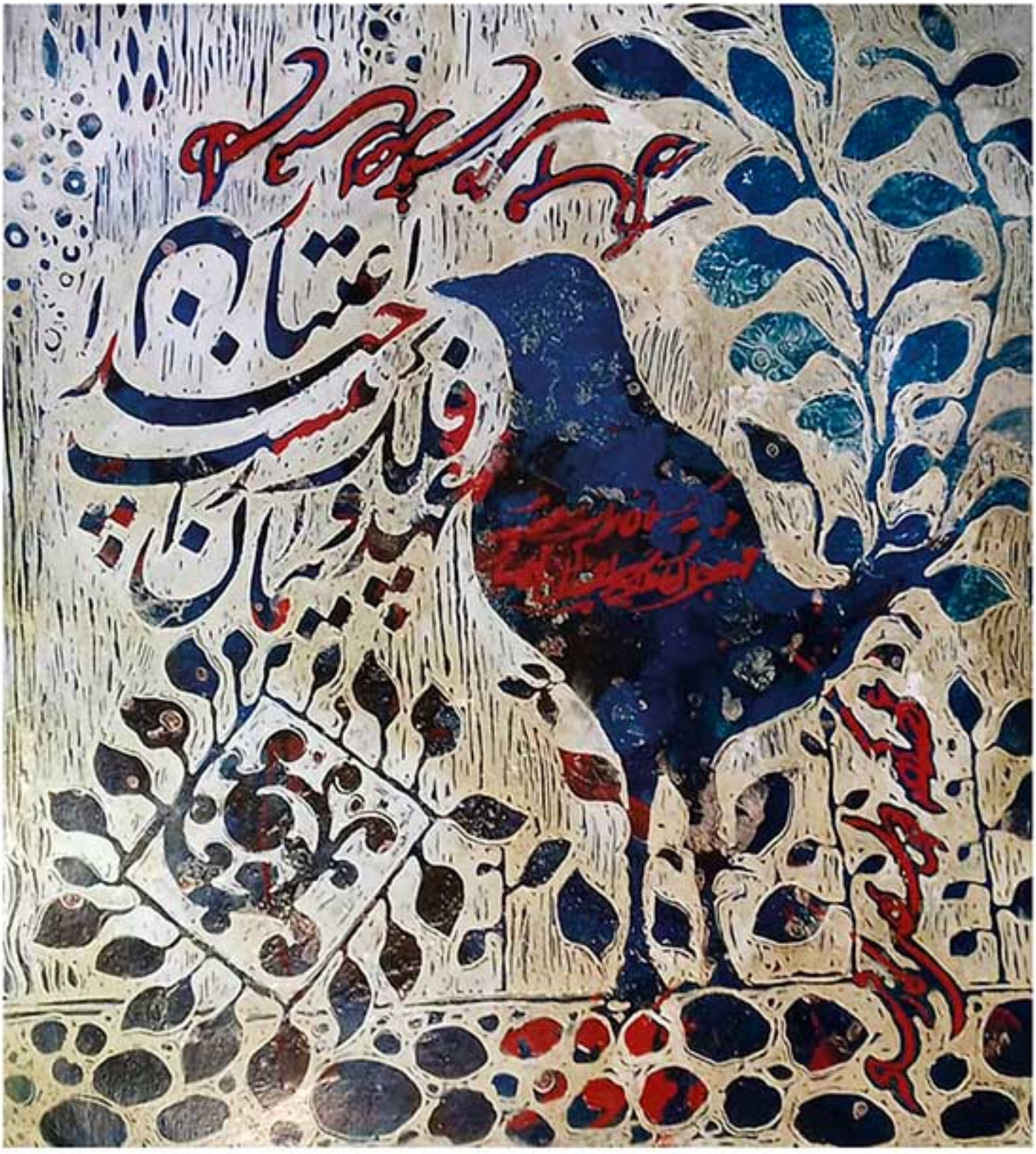

هنرمند: علیرضا مهدیخانی | رنگ روغن روی مقوا | ۳۰*۳۰ سانتیمتر | ۸۰۰/۰۰۰ تومان

ART STORE
www.art-store.org
instagram : artstore.biz
09211077028
telegram.me/artstore

هنرمند: علیرضا مهدیخانی | آکریلیک روی برزنت | ۳۵*۳۵ سانتیمتر | ۸۰۰/۰۰۰ تومان

حسن نعمتی

متولد ۱۳۵۸ - خرم آباد

کارشناس ارشد نقاشی
۲۴سال سابقه فعالیت فرهنگی

ART STORE
www.art-store.org
instagram : artstore.biz
09211077028
telegram.me/artstore

هنرمند: حسن نعمتی | ترکیب مواد روی بوم | ۱۲۰*۱۰۰ سانتیمتر | ۲/۸۰۰/۰۰۰ تومان

ART STORE
www.art-store.org
instagram : artstore.biz
09211077028
telegram.me/artstore

هنرمند: حسن نعمتی | ترکیب مواد روی بوم | ۱۰۰*۸۰ سانتیمتر | ۲/۵۰۰/۰۰۰ تومان

ART STORE
www.art-store.org
instagram : artstore.biz
09211077028
telegram.me/artstore

هنرمند: حسن نعمتی | ترکیب مواد روی بوم | ۷۰*۱۰۰ سانتیمتر | ۲/۰۰۰/۰۰۰ تومان

ART STORE
www.art-store.org
instagram : artstore.biz
09211077028
telegram.me/artstore

هنرمند: حسن نعمتی | ترکیب مواد روی بوم | ۱۰۰*۸۰ سانتیمتر | ۲/۵۰۰/۰۰۰ تومان

پدیده هاشمی

متولد ۱۳۴۸ تهران

- دارای مدرک لیسانس در دو رشته ی روزنامه نگاری و ارتباطات اجتماعی،و گرافیک از دانشگاه آزاد
- برپایی چند نمایشگاه انفرادی و جمعی

ART STORE
www.art-store.org
instagram : artstore.biz
09211077028
telegram.me/artstore

هنرمند: پدیده هاشمی | مداد رنگی روی مقوا | ابعاد با قاب و پاسپارتو ۵۳/۵*۶۴ سانتیمتر | ۱/۷۰۰/۰۰۰ تومان

ART STORE
www.art-store.org
instagram : artstore.biz
09211077028
telegram.me/artstore

هنرمند: پدیده هاشمی | گواش و مداد رنگی روی مقوا | ابعاد با قاب و پاسپارتو ۵۶×۷۱/۵ سانتیمتر | ۱/۷۰۰/۰۰۰ تومان

ART STORE
www.art-store.org
instagram : artstore.biz
09211077028
telegram.me/artstore

هنرمند: پدیده هاشمی | گواش و مداد رنگی روی مقوا | ابعاد با قاب و پاسپارتو ٥٤*٦٢ سانتیمتر | ۱/۷۰۰/۰۰۰ تومان

جواد یوسف زاده

- کارشناس ارشد پژوهش هنر
- کارشناس گرافیک
- فارغ التحصیل دوره فوق ممتاز از انجمن خوشنویسان ایران ۱۳۹۲
- عضو رسمی موسسه توسعه هنرهای تجسمی معاصر
- برگزیده یازدهمین فستیوال بین المللی بسم الله
- مجری دیوار نگاری شهر تهران
- مولف و مدرس هنر
- مدرس ضمن خدمت فرهنگیان تهران
- حضور در بیش از ۵۰ نمایشگاه هنری . داخل و خارج از کشور

ART STORE
www.art-store.org
instagram : artstore.biz
09211077028
telegram.me/artstore

هر که دلارام دید، از دلش آرام رفت...

هنرمند: جواد یوسف زاده | آکریلیک و مرکب روی بوم | ۱۲۰*۱۲۰ سانتیمتر | ۲/۵۰۰/۰۰۰ تومان

ART STORE
www.art-store.org
instagram : artstore.biz
09211077028
telegram.me/artstore

ای در دل من میل و تمنا همه تو واندر سر من مایه سودا همه تو ....

هنرمند: جواد یوسف زاده | آکریلیک و مرکب روی بوم | ۶۵*۱۳۰ سانتیمتر | ۲/۰۰۰/۰۰۰ تومان

ART STORE
www.art-store.org
instagram : artstore.biz
09211077028
telegram.me/artstore

قد بلند تورا تا به بر نمی گیرم درخت کام و مرادم به بر نمی آید

هنرمند: جواد یوسف زاده | آکریلیک و مرکب روی بوم | ۸۵*۱۱۵ سانتیمتر | ۲/۰۰۰/۰۰۰ تومان

ART STORE
www.art-store.org
instagram : artstore.biz
09211077028
telegram.me/artstore

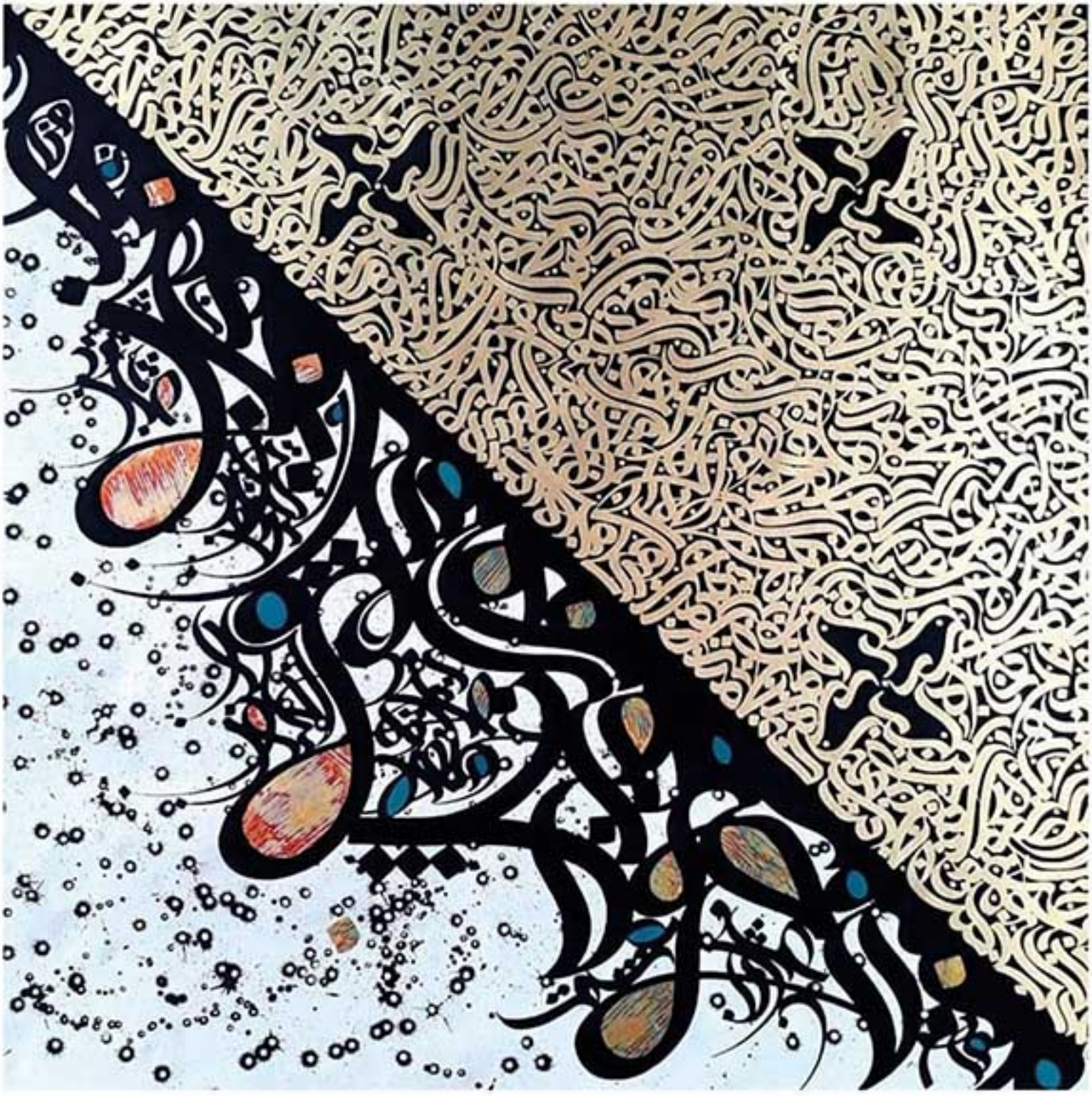

عشق رازیست به اندازه آغوش خدا عشق آنگونه که می دانم و می دانی نیست

هنرمند: جواد یوسف زاده | آکریلیک و مرکب و ورق طلا روی بوم | ۱۲۰*۱۲۰ سانتیمتر | ٤/٥٠٠/٠٠٠ تومان

ترمـــه یعقوبـــی

متولد ۱۳۶۸

نمایشگاههای سال ۹۹

«صد اثر صد هنرمند» گالری گلستان
«نقاشی های کوچک» گالری شکوه

نمایشگاههای سال ۹۸

نمایشگاه گروهی زنان / oman گالری E1
نمایشگاه گروهی زنان / گالری گویا

نمایشگاه های سال ۹۷

نمایشگاه گروهی و فروش اثر در مجتمع "Mitsukoshi" توکیو / ژاپن
شرکت در چهارمین حراج سالانه بهنام دهش پور
نمایشگاه گروهی به یاد شروه در گالری شروه
نمایشگاه گروهی نقاشیخط و خوشنویسی در گالری نگر
نمایشگاه گروهی نقاشیخط و فروش اثر در مجتمع فرهنگی شیرازه
نمایشگاه گروهی ۲۰زن هنرمند در Blue7Gallery-Santa Monica کالیفرنیا
نمایشگاه گروهی گالری E1 در عمان

نمایشگاه های سال ۹۶

- نمایشگاه گروهی "پست آپوکالیپتیک" / گالری ایده پارسی
- بازار هنر خانه هنرمندان
- حراج آثار هنری و فروش اثر در گالری شمس
- شرکت در نمایشگاه بین المللی و گروهی کالیگـــــرافی در گالری skylight سانفرانسیسکو / امریکا
- شرکت در نمایشگاه گروهی "عمارت هنر" باغ موزه هنر ایرانی
- شرکت در نمایشگاه هفت نگاه فرهنگسرا نیاوران

نمایشگاه های سال ۹۵

- نمایشگاه گروهی نقاشیخط "خانه هنرمندان"
- نمایشگاه گروهی نقاشیخط "برج میلاد"
- نمایشگاه گروهی نقاشیخط "ارادت قلم" برج میلاد
- نمایشگاه گروهی نقاشیخط باغ نگارستان
- نمایشگاه گروهی نقاشیخط "نونگار" کاخ گلستان ۱۳۹۵
- نمایشگاه گروهی در "نهمین جشنواره بین المللی هنرهای تجسمی فجر (جزء ۱۰۰ اثر برگزیده از ۵۵۲۵ اثر)
- نمایشگاه گروهی "بهاریه" گالری هپتا ۱۳۹۵

ART STORE
www.art-store.org
instagram : artstore.biz
09211077028
telegram.me/artstore

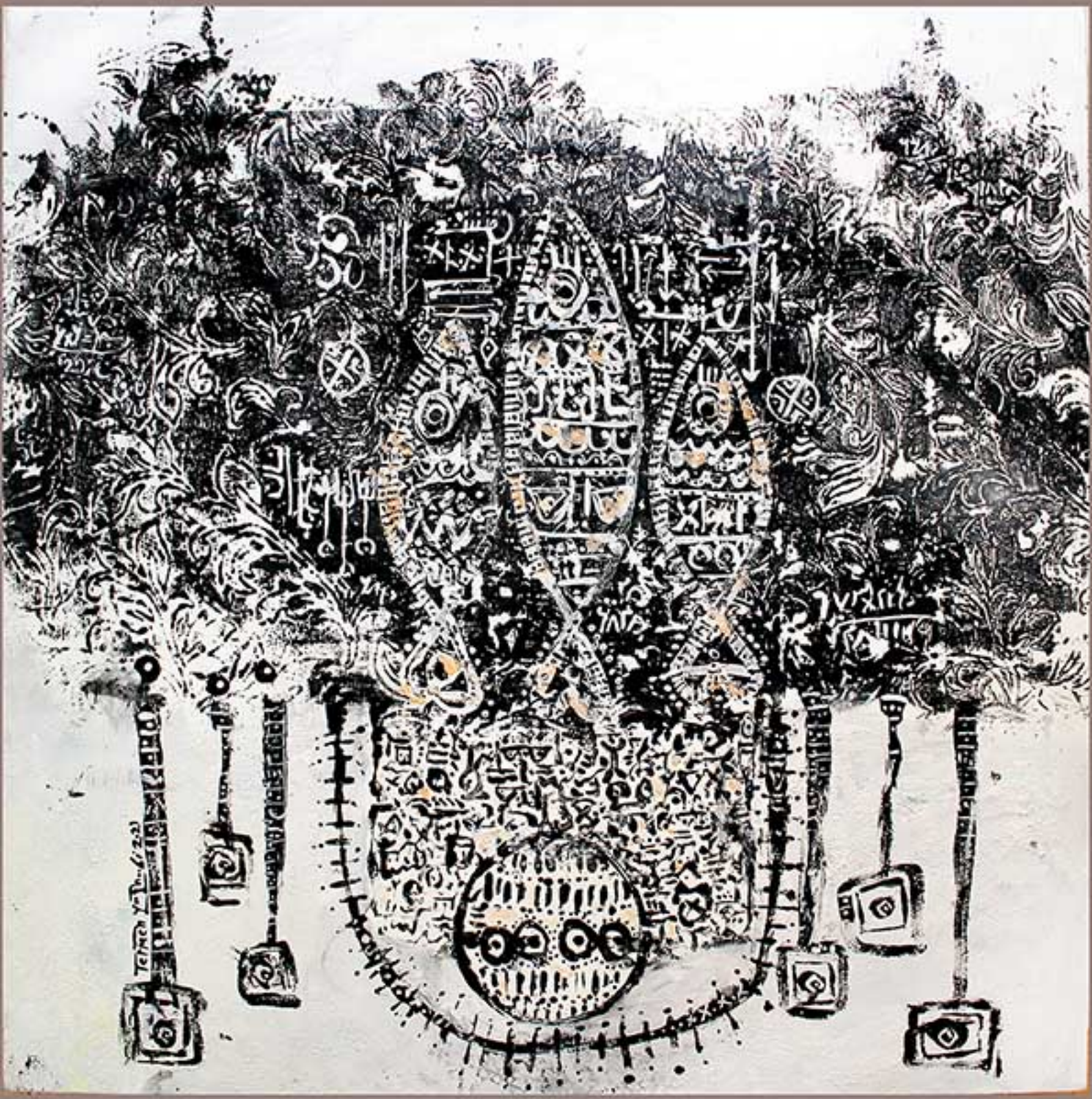

هنرمند: ترمه یعقوبی | آکریلیک روی بوم | ۵۵*۵۳ سانتیمتر | ۲/۰۰۰/۰۰۰ تومان

ART STORE
www.art-store.org
instagram : artstore.biz
09211077028
telegram.me/artstore

هنرمند: ترمه یعقوبی | آکریلیک روی مقوا | ۲۱*۲۳/۵ سانتیمتر | ۶۵۰/۰۰۰ تومان

ART STORE
www.art-store.org
instagram : artstore.biz
09211077028
telegram.me/artstore

هنرمند: ترمه یعقوبی | آکریلیک روی بوم | ۸۰*۸۰ سانتیمتر | ٤/۰۰۰/۰۰۰ تومان

ART STORE
www.art-store.org
instagram : artstore.biz
09211077028
telegram.me/artstore

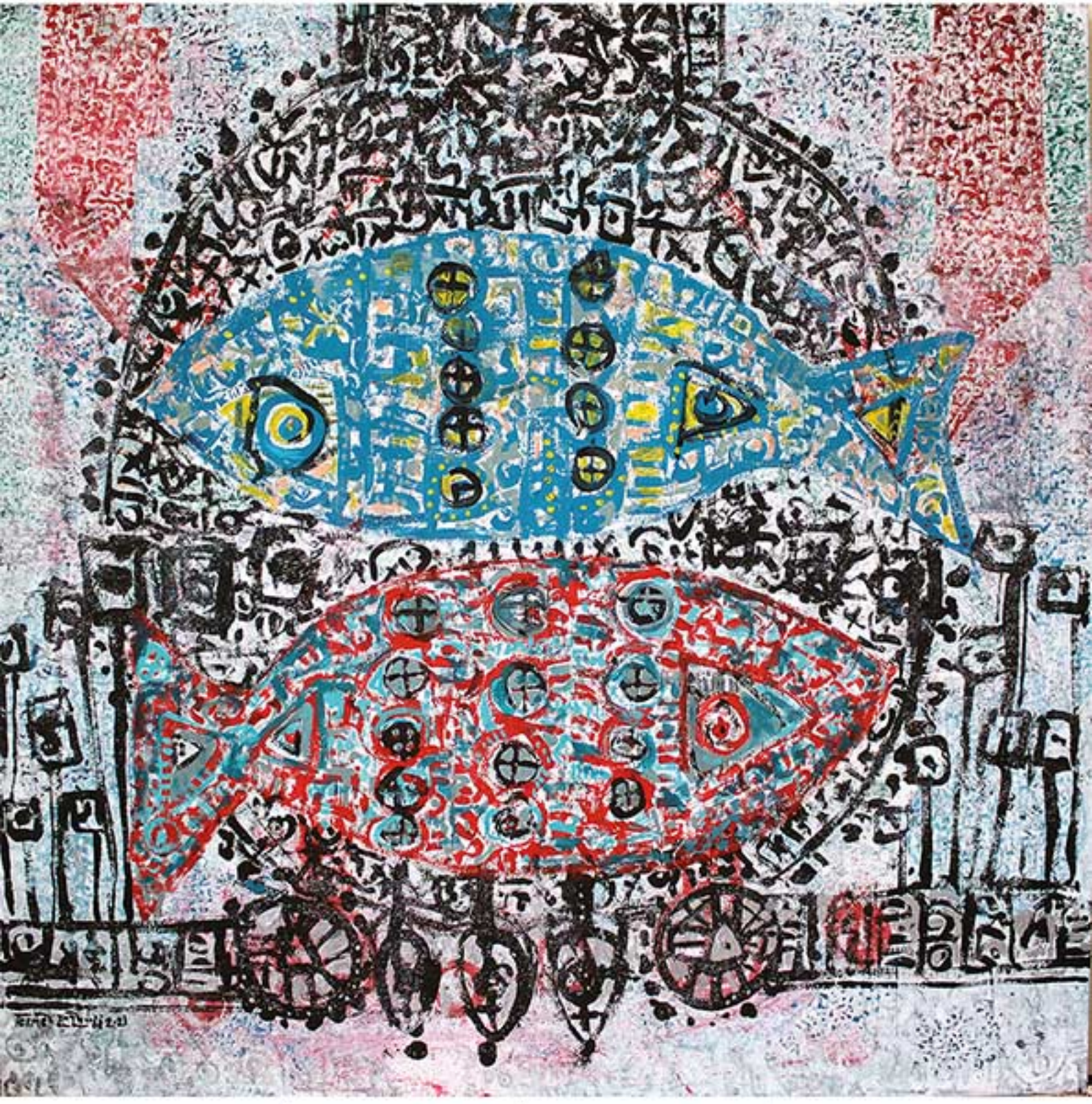

هنرمند: ترمه یعقوبی | آکریلیک روی بوم | ۸۰*۸۰ سانتیمتر | ٤/۰۰۰/۰۰۰ تومان

ART STORE
www.art-store.org
instagram : artstore.biz
09211077028
telegram.me/artstore

هنرمند: ترمه یعقوبی | آکریلیک روی مقوا | ۱۷*۲۰ سانتیمتر | ۶۰۰/۰۰۰ تومان

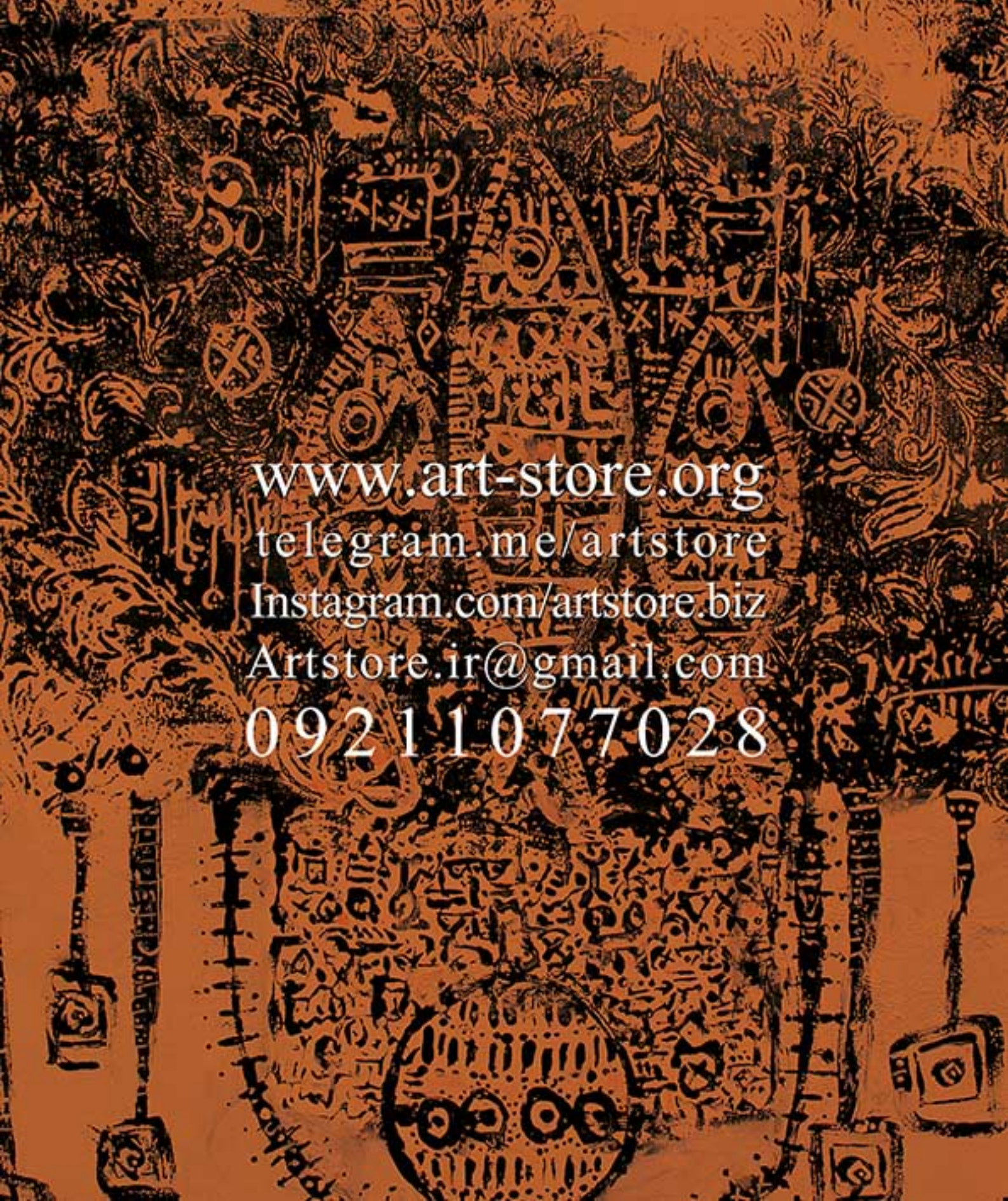
www.art-store.org
telegram.me/artstore
Instagram.com/artstore.biz
Artstore.ir@gmail.com
09211077028